



**ΚΥΠΡΙΑΚΟΣ ΟΡΓΑΝΙΣΜΟΣ
ΑΘΛΗΤΙΣΜΟΥ**

**CYPRUS SPORT
ORGANISATION**

Λεωφ. Μακαρίου Αθλητικού Κέντρου, Έγκωμη 2400
Λευκωσία
Ταχ. Θυρίδα 24804 Τηλ.: 22-897000 /257/117/109/103
Τηλεομοιότυπο : 22-358222
E-mail: gym_centers@sportskoa.org.cy
Http: www.cyprusgsla.com

Makario Athletic Centre Ave., Engomi 2400 Nicosia, Cyprus
P.O.Box: 24804 Tel.: 22-897000 /257/117/109/103
Fax: 22-358222
E-mail: gym_centers@sportskoa.org.cy
Http: www.cyprusgsla.com

**ΑΙΤΗΣΗ ΓΙΑ ΚΑΤΑΤΑΞΗ ΣΤΟ ΜΗΤΡΩΟ ΤΩΝ ΙΔΙΩΤΙΚΩΝ
ΣΧΟΛΩΝ ΓΥΜΝΑΣΤΙΚΗΣ ΤΗΣ ΙΔΙΩΤΙΚΗΣ ΣΧΟΛΗΣ
ΓΥΜΝΑΣΤΙΚΗΣ ΜΕ ΤΗΝ ΕΠΩΝΥΜΙΑ**

"....."

Οδηγίες:

- 1. Για να είναι πλήρης η αίτηση αυτή πρέπει να περιλαμβάνει όλα τα ζητούμενα στοιχεία και να συνοδεύεται από αντίγραφο απόδειξης πληρωμής του δικαιώματος των € 20 εξέτασης της αίτησης.**
- 2. Στο έντυπο αυτό πρέπει να επισυναφθούν όλα τα απαραίτητα έγγραφα που αναφέρονται σε αυτό.**

ΣΤΟΙΧΕΙΑ ΤΗΣ ΙΔΙΩΤΙΚΗΣ ΣΧΟΛΗΣ ΓΥΜΝΑΣΤΙΚΗΣ**1. Επωνυμία της σχολής:**

.....

2. Διεύθυνση της έδρας της σχολής:**Ταχυδρομική διεύθυνση:**

.....Αρ:.....Τ.Τομέας.....

Κοινότητα/Δήμος:.....**Επαρχία:.....****Αριθμοί τηλεφώνων:****Αριθμός τηλεμοιότυπου:****Ηλεκτρονικό Ταχυδρομείο:.....****Ιστοσελίδα:.....****3. Ιδιοκτήτης****3.1 Αν ο ιδιοκτήτης (ή οι ιδιοκτήτες) είναι φυσικό πρόσωπο -***[Οδηγίες: Να δηλωθούν το επώνυμο και το όνομα, ο αριθμός ταυτότητας, το επάγγελμα, η διεύθυνση και οι αριθμοί τηλεφώνου και τηλεμοιότυπου του ιδιοκτήτη (ή των ιδιοκτητών) της σχολής:]***Επώνυμο:.....****Όνομα:****Διεύθυνση:****Αριθμοί τηλεφώνων:****Αριθμός τηλεμοιότυπου:****3.2 Αν ο ιδιοκτήτης είναι νομικό πρόσωπο ιδιωτικού δικαίου (ιδιωτική εταιρεία) -***[Οδηγίες: Να δηλωθεί ή επωνυμία της εταιρείας:]***Επωνυμία :****Αρ.εγγραφής:.....****(β) Να επισυναφθούν στη δήλωση αυτή στις αμέσως επόμενες σελίδες τα ακόλουθα πιστοποιητικά, τα οποία εκδίδονται από τον Έφορο Εταιρειών:****(ι) πιστοποιητικό εγγραφής της εταιρείας. και****(ιι) πιστοποιητικό στο οποίο να εμφανίζονται οι Διευθυντές/Διευθύνοντες**

4. Κτιριακές εγκαταστάσεις:

Να επισυναφθούν στην παρούσα τα πιο κάτω έγγραφα σε φωτοαντίγραφα.

4.1 Άδεια οικοδομής του/των κτιρίου/ων με αναφορά στη χρήση του χώρου για την οποία γίνεται η συγκεκριμένη αίτηση (π.χ Γυμναστήριο, Κολυμβητήριο, Γήπεδο Ποδοσφαίρου κ.λ.π)

Άδεια οικοδομής : αρ.ημερομ.

4.2 Μια πλήρη σειρά αρχιτεκτονικών σχεδίων των κτιριακών εγκαταστάσεων (όψεις, κατόψεις, τομές) της σχολής, υπογραμμένα από αρχιτέκτονα εγγεγραμμένο στο ΕΤΕΚ. Να επισυναφθούν (Βλέπε Γενικές Οδηγίες αρ.10)

Όνοματεπώνυμο Αρχιτέκτονα:.....

Αρ.Μητρ.ΕΤΕΚ:.....

4.3 Επιστολή ελέγχου της Πυροσβεστικής Υπηρεσίας

4.4 Πιστοποιητικό επιθεώρησης για το έτος που γίνεται η αίτηση της Ηλεκτρολογικής εγκατάστασης του κτιρίου από την Ηλεκτρομηχανολογική Υπηρεσία ή επιστολή ελέγχου από Ιδιώτη Ηλεκτρολόγο Μηχανικό εγγεγραμμένο στο ΕΤΕΚ (να δοθούν πιο κάτω τα στοιχεία του), η οποία να αναφέρει ότι οι ηλεκτρολογικές εγκαταστάσεις συμφωνούν με τους ισχύοντες περί Ηλεκτρισμού Κανονισμούς. Να επισυναφθεί η επιστολή.

Όνοματεπώνυμο Ηλκτρ.Μηχανικού:.....

Αρ.Μητρ.ΕΤΕΚ:.....

4.4 Υγειονομικό πιστοποιητικό επιθεώρησης για το έτος που γίνεται η αίτηση της υγειονομικής εγκατάστασης του κτιρίου από την Υγειονομική Υπηρεσία του Αρμόδιου Δήμου στον οποίο υπάγεστε ή από το Υπουργείο Υγείας. Να επισυναφθεί η επιστολή. Έντυπο αίτησης για επιθεώρηση των υγειονομικών εγκαταστάσεων του Υπουργείου Υγείας βρίσκεται στο τέλος της αίτησης

4.5 Στην περίπτωση που υπάρχει και/η Κολυμβητική Δεξαμενή Να επισυναφθούν και τα πιο κάτω έγγραφα

4.5.1 Άδεια Λειτουργίας Δημόσιας Κολυμβητικής Δεξαμενής Δυνάμει του Κανονισμού 53(5) των Περί Δημοσίων Κολυμβητικών Δεξαμενών Νόμων 1992-1996.(Στην περίπτωση που δεν υπάρχει Άδεια Λειτουργίας να υποβληθούν τα πιο κάτω έγγραφα).

4.5.1.1 Πιστοποιητικό καταλληλότητας για το έτος που γίνεται η αίτηση των Ηλεκτρομηχανολογικών Εγκαταστάσεων από ΗΜΥ (Ηλεκτρομηχανολογική Υπηρεσία). Και,

4.5.1.2 Υγειονομικό Πιστοποιητικό για το έτος που γίνεται η αίτηση της Κολυμβητικής Δεξαμενής από την Αρμόδια Αρχή.

5. Είδη Γύμνασης ή αθλήματος

Να δοθεί, πιο κάτω, κατάλογος με τα συγκεκριμένα είδη Γύμνασης ή αθλήματος που θα προσφέρει η σχολή:

5.1:

5.2:

5.3:

5.4:

5.5:

5.6:

6. Διευθυντικό και εκπαιδευτικό προσωπικό:

Να συμπληρωθεί ο κατάλογος προσωπικού και να επισυναφθεί. Το έντυπο βρίσκεται στην σελίδα 8 της αίτησης.

[Κάθε μέλος του προσωπικού που επιθυμεί να εργοδοτηθεί στη σχολή οφείλει να συμπληρώσει "Αίτηση για Κατάταξη στο Μηρώο των Γυμναστών/Εκπαιδευτών των Ιδιωτικών Σχολών Γυμναστικής"]

7. Κατάλογος αθλητικού εξοπλισμού γυμναστικής ή αθλημάτων της Ιδιωτικής Σχολής Γυμναστικής :

[Οδηγίες: Να επισυναφθεί κατάλογος των μηχανημάτων και πιστοποίηση για το βαθμό ασφαλείας από τον προμηθευτή/ κατασκευαστή.]

8. Καταβολή δικαιωμάτων εξέτασης της δήλωσης

[Οδηγίες: Να επισυναφθεί φωτοτυπία της απόδειξης καταβολής των δικαιωμάτων εξέτασης της Αίτησης (που θα εκδοθεί από το Λογιστήριο του Κυπριακού Οργανισμού Αθλητισμού) και να αναφερθούν πιο κάτω τα στοιχεία της απόδειξης (αριθμός απόδειξης και ημερομηνία)

Αριθμός Απόδειξης:.....

Ημερομηνία απόδειξης:

9.Έντυπο αυτοελέγχου (Να συμπληρωθεί και να υποβληθεί το έντυπο αυτοελέγχου) . Το έντυπο αυτοελέγχου βρίσκεται στην σελίδα 7 της αίτησης.

10. Υπεύθυνη δήλωση Αιτητή

Δηλώνω υπεύθυνα, εν γνώσει των συνεπειών του Νόμου, ότι όλα τα στοιχεία που περιέχονται στο παρόν έντυπο είναι απόλυτα αληθή και ορθά και αντιλαμβάνομαι ότι:

(α) οποιαδήποτε ανακρίβεια έχει περιληφθεί ή παράλειψη θα έχει ως αποτέλεσμα την παγιοποίηση της εξέτασης μέχρι η αίτηση να είναι πλήρης

Ιδιοκτήτης της σχολής:

Εκπρόσωπος του ιδιοκτήτη (αν είναι εταιρεία):

Υπογραφή του ιδιοκτήτη:

Ημερομηνία υποβολής της δήλωσης αυτής:

Γενικές Οδηγίες

1. Η Εποπτεία, λειτουργία και ο Έλεγχος των Ιδιωτικών σχολών Γυμναστικής διέπεται από τους περί Ιδιωτικών Σχολών Γυμναστικής Κανονισμούς του 1995 και 2012 του Περί Κυπριακού Οργανισμού Αθλητισμού Νόμου άρθρο 5(2)(κα).
2. Επειδή στο έντυπο αυτό δεν είναι δυνατό να προβλεφθεί επακριβώς ο αναγκαίος χώρος για καταχώριση των διαφόρων στοιχείων της δήλωσης, προτρέπονται οι ενδιαφερόμενοι να το αντιγράψουν στον ηλεκτρονικό υπολογιστή τους, μαζί με τις οδηγίες που περιλαμβάνονται σ' αυτό, ώστε να διευκολύνεται τόσο η συμπλήρωση όσο και ο έλεγχος της δήλωσης. (Το έντυπο βρίσκεται στην ακόλουθη ιστοσελίδα http://www.cyprusgsla.com/index.php?option=com_docman&Itemid=95)
3. Είναι προτιμότερο να χρησιμοποιείται ένα μέγεθος γραμμάτων για τις οδηγίες και άλλο μέγεθος γραμμάτων για τις απαντήσεις.
4. Η δήλωση αυτή πρέπει να είναι αρκετά σαφής ώστε να μη χρειάζονται προφορικές εξηγήσεις. Όπου δεν εφαρμόζεται κάποιο στοιχείο να αναγράφεται η λέξη «Δεν εφαρμόζεται», ώστε να δίνεται απάντηση σε όλα τα ζητούμενα στοιχεία.
5. Για να είναι πλήρης η δήλωση πρέπει να επισυναφθεί σ' αυτήν αντιγραφο της απόδειξης πληρωμής του δικαιώματος εξέτασης της δήλωσης. Διαφορετικά θα θεωρείται ως μη υποβληθείσα.
6. Η δήλωση αυτή αποτελεί αίτηση και η σχολή δεν μπορεί να λειτουργήσει πριν εγκριθεί από τον Κυπριακό Οργανισμό Αθλητισμού , εγγραφεί στο σχετικό Μητρώο και εκδοθεί το αντίστοιχο πιστοποιητικό.
7. Τα αναγκαία έγγραφα της παρούσας δήλωσης πρέπει να επισυνάπτονται ανεξάρτητα από την κυρίως δήλωση (αίτηση). που είναι οι σελίδες 1 ως 10 του παρόντος εντύπου.
8. Τα σχέδια και ενδεχομένως τα έγγραφα με μέγεθος μεγαλύτερο από Α4 να καταχωρούνται στο φάκελο αφού προηγουμένως διπλωθούν σε σχήμα/μέγεθος Α4 με τον καθιερωμένο εύκρηστο τρόπο (Βλέπε Εικόνα 1), ώστε να μπορούν να ανοίγονται χωρίς να χρειάζεται να αφαιρούνται από το φάκελο (δείγματα του ενδεδειγμένου τρόπου διπλώματος θα βρίσκονται στη διάθεση του Μελετητή στους χώρους παραλαβής αιτήσεων των Πολεοδομικών Αρχών).

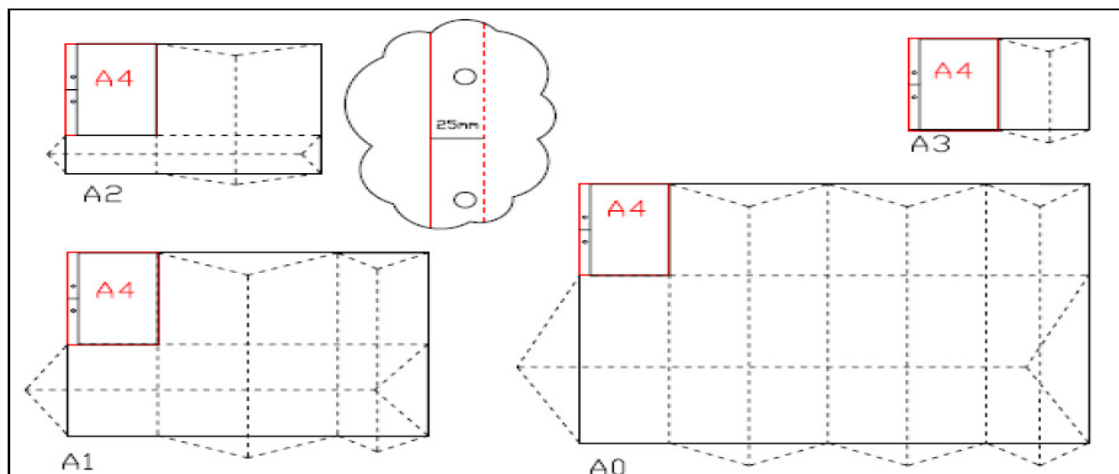

Εικόνα 1

ΕΝΤΥΠΟ ΑΥΤΟΕΛΕΓΧΟΥ

Υποβαλλόμενα έγγραφα και σχέδια:

A/A	ΠΕΡΙΓΡΑΦΗ ΕΓΓΡΑΦΟΥ	ΥΠΟΒΛΗΘΗΚΕ (σημειώστε <u>Χ</u> ή <u>√</u> , και <u>Δεν εφαρμόζεται</u> όπου δεν ισχύει)
1.	Αντίγραφο απόδειξης πληρωμής του δικαιώματος εξέτασης της αίτησης.	
2.	Αντίγραφο Άδεια Οικοδομής.	
3.	Αρχιτεκτονικά σχέδια των κτιρίων της σχολής (Όψεις, Κατόψεις και Τομές)	
4.	Επιστολή ελέγχου της Πυροσβεστικής Υπηρεσίας	
5.	Πιστοποιητικό ελέγχου της Ηλεκτρολογικής σας εγκατάστασης	
6.	Υγειονομικό Πιστοποιητικό	
7.	Άδεια Λειτουργίας Δημόσιας Κολυμβητικής Δεξαμενής (Όπου εφαρμόζεται) ή	
	7.1 Πιστοποιητικό καταλληλότητας των Ηλεκτρομηχανολογικών Εγκαταστάσεων από ΗΜΥ	
	7.2 Υγειονομικό Πιστοποιητικό της Κολυμβητικής Δεξαμενής.	
8.	Κατάλογο προσωπικού Ιδιωτικής Σχολής Γυμναστικής	
9.	Πιστοποιητικά ασφαλείας του τεχνικού εξοπλισμού (μηχανήματα γυμναστικής) από τον κατασκευαστή τους.(Όπου εφαρμόζεται)	
10.	Πιστοποιητικό εγγραφής της εταιρείας. .(Όπου εφαρμόζεται)	
11.	Πιστοποιητικό στο οποίο να εμφανίζονται οι Διευθυντές/Διευθύνοντες.(Όπου εφαρμόζεται)	

Υπογραφή Ιδιοκτήτη:.....

Ημερομηνία:.....

ΚΑΤΑΛΟΓΟΣ ΠΡΟΣΩΠΙΚΟΥ ΙΔΙΩΤΙΚΗΣ ΣΧΟΛΗΣ ΓΥΜΝΑΣΤΙΚΗΣ

1. ΟΝΟΜΑ ΣΧΟΛΗΣ :

2. Το προσωπικό της Ιδιωτικής Σχολής αποτελείται από τους εξής (Εμείς οι πιο κάτω υπογράφοντες πιστοποιούμε την συγκατάθεση μας να ενεργούμε ως Διευθυντής/ες και Γυμναστές/Εκπαιδευτές στην πιο πάνω Ιδιωτική Σχολή Γυμναστικής) :

ΔΙΕΥΘΥΝΤΗ (Αθλητικού Τμήματος)

ΟΝΟΜΑ :	
ΕΠΩΝΥΜΟ:	
ΟΝΟΜΑ ΠΑΤΕΡΑ ΚΑΙ ΜΗΤΕΡΑΣ:	/
Δ/ΝΣΗ ΚΑΤΟΙΚΙΑΣ:	/Τ.Κ.
ΠΟΛΗ:	
ΣΤΑΘΕΡΟ ΤΗΛΕΦΩΝΟ:	ΚΙΝΗΤΟ ΤΗΛΕΦΩΝΟ:
ΗΜΕΡΟΜΗΝΙΑ:	ΥΠΟΓΡΑΦΗ:

ΔΙΔΑΣΚΟΝΤΕΣ ΓΥΜΝΑΣΤΕΣ / ΕΚΠΑΙΔΕΥΤΕΣ

ΟΝΟΜΑΤΕΠΩΝΥΜΟ :	
ΑΡ.ΔΕΛΤ.ΤΑΥΤΟΤΗΤΑΣ:	
ΣΤΑΘΕΡΟ /ΚΙΝΗΤΟ ΤΗΛΕΦΩΝΟ:	/
ΑΡ.ΜΗΤΡ. ΓΥΜΝΑΣΤΩΝ / ΕΚΠΑΙΔΕΥΤΩΝ ΚΟΑ :	
ΠΑΡΕΧΟΜΕΝΕΣ ΥΠΗΡΕΣΙΕΣ ΣΤΗ ΣΧΟΛΗ :	
ΗΜΕΡΟΜΗΝΙΑ:	ΥΠΟΓΡΑΦΗ:

ΟΝΟΜΑΤΕΠΩΝΥΜΟ :	
ΑΡ.ΔΕΛΤ.ΤΑΥΤΟΤΗΤΑΣ:	
ΣΤΑΘΕΡΟ /ΚΙΝΗΤΟ ΤΗΛΕΦΩΝΟ:	/
ΑΡ.ΜΗΤΡ. ΓΥΜΝΑΣΤΩΝ / ΕΚΠΑΙΔΕΥΤΩΝ ΚΟΑ :	
ΠΑΡΕΧΟΜΕΝΕΣ ΥΠΗΡΕΣΙΕΣ ΣΤΗ ΣΧΟΛΗ :	
ΗΜΕΡΟΜΗΝΙΑ:	ΥΠΟΓΡΑΦΗ:

ΟΝΟΜΑΤΕΠΩΝΥΜΟ :	
ΑΡ.ΔΕΛΤ.ΤΑΥΤΟΤΗΤΑΣ:	
ΣΤΑΘΕΡΟ /ΚΙΝΗΤΟ ΤΗΛΕΦΩΝΟ:	/
ΑΡ.ΜΗΤΡ. ΓΥΜΝΑΣΤΩΝ / ΕΚΠΑΙΔΕΥΤΩΝ ΚΟΑ :	
ΠΑΡΕΧΟΜΕΝΕΣ ΥΠΗΡΕΣΙΕΣ ΣΤΗ ΣΧΟΛΗ :	
ΗΜΕΡΟΜΗΝΙΑ:	ΥΠΟΓΡΑΦΗ:



**ΥΠΟΥΡΓΕΙΟ ΥΓΕΙΑΣ
ΙΑΤΡΙΚΕΣ ΥΠΗΡΕΣΙΕΣ ΚΑΙ ΥΠΗΡΕΣΙΕΣ ΔΗΜΟΣΙΑΣ ΥΓΕΙΑΣ
ΥΓΕΙΟΝΟΜΙΚΕΣ ΥΠΗΡΕΣΙΕΣ**

**Αίτηση για Επιθεώρηση Ιδιωτικής Σχολής Γυμναστικής
και έκδοση του σχετικού Υγειονομικού Πιστοποιητικού**

*[με βάση την εξουσιοδότηση (ημερ. 27.4.2012) του ΚΟΑ, δυνάμει του άρθρου 4 (2)
των περί Ιδιωτικών Σχολών Γυμναστικής Κανονισμών του 1995 (Κ.Δ.Π. 38/95)]*

Προς: Υπεύθυνο Υγειονομικό Επιθεωρητή
Επαρχίας

Παρακαλώ όπως επισκεφθείτε τις κτιριακές εγκαταστάσεις στις οποίες στεγάζεται η Ιδιωτική Σχολή Γυμναστικής, με την επωνυμία και προβείτε στον αναγκαίο Υγειονομικό Έλεγχο με σκοπό την έκδοση "**Υγειονομικού Πιστοποιητικού**" το οποίο θα χρησιμοποιηθεί για σκοπούς έκδοσης της Άδειας Λειτουργίας της Σχολής, από την Αρμόδια Αρχή που είναι ο Κυπριακός Οργανισμός Αθλητισμού (ΚΟΑ).

Όνοματεπώνυμο
Ιδιοκτήτη/Υπεύθυνου/Αιτητή:
(παρακαλώ διαγράψτε ανάλογα)

Διεύθυνση Σχολής:

Διεύθυνση επικοινωνίας:
(να συμπληρωθεί μόνο αν είναι διαφορετική από τη διεύθυνση του υποστατικού)

Τηλέφωνο :, Τηλεομοιότυπο :

.....
Υπογραφή

.....
Ημερομηνία

Σημείωση:

— Η αίτηση θα πρέπει να συνοδεύεται με απόδειξη πληρωμής τελών (F.18) ύψους €25 (σύμφωνα με την Κ.Δ.Π. 377/2011).