



## **ΚΥΠΡΙΑΚΟΣ ΟΡΓΑΝΙΣΜΟΣ ΑΘΛΗΤΙΣΜΟΥ**

---

ΟΔΗΓΟΣ ΓΙΑ ΤΗΝ ΚΑΤΑΤΑΞΗ ΣΤΟ  
ΜΗΤΡΩΟ ΤΩΝ ΙΔΙΩΤΙΚΩΝ ΣΧΟΛΩΝ  
ΓΥΜΝΑΣΤΙΚΗΣ ΚΑΙ ΕΚΔΟΣΗΣ ΑΔΕΙΑΣ  
ΛΕΙΤΟΥΡΓΙΑΣ

---

[www.cyprusgsla.com](http://www.cyprusgsla.com)

## **Περιεχόμενα**

1. Νομοθεσία
  - 1.1. Οι περί Ιδιωτικών Σχολών Γυμναστικής Κανονισμοί του 1995
  - 1.2. Οι περί Ιδιωτικών Σχολών Γυμναστικής ( Τροποποιητικοί ) Κανονισμοί του 2012
2. Διαδικασία Εξασφάλισης Άδειας Λειτουργίας Ιδιωτικής Σχολής Γυμναστικής
3. Πορεία εξέτασης αίτησης για παροχή Άδεια Λειτουργίας
4. Αίτηση για Κατάταξη στο Μητρώο των Ιδιωτικών Σχολών Γυμναστικής
5. Αίτηση για Κατάταξη στο Μητρώο των Γυμναστών Εκπαιδευτών
6. Διαβούλευση για Πολεοδομική Άδειας
7. Επικοινωνία

Οι περί Ιδιωτικών Σχολών  
Γυμναστικής Κανονισμοί του 1995



**ΠΑΡΑΡΤΗΜΑ ΤΡΙΤΟ**  
**ΤΗΣ ΕΠΙΣΗΜΗΣ ΕΦΗΜΕΡΙΔΑΣ ΤΗΣ ΔΗΜΟΚΡΑΤΙΑΣ**  
**Αρ. 2956 της 24ης ΦΕΒΡΟΥΑΡΙΟΥ 1995**  
**ΔΙΟΙΚΗΤΙΚΕΣ ΠΡΑΞΕΙΣ**

**ΜΕΡΟΣ Ι**

**Κανονιστικές Διοικητικές Πράξεις**

**Αριθμός 38**

Οι περί Ιδιωτικών Σχολών Γυμναστικής Κανονισμοί του 1995 οι οποίοι εκδόθηκαν από το Διοικητικό Συμβούλιο του ΚΟΑ ύστερα από έγκλιση του Υπουργικού Συμβουλίου σύμφωνα με το άρθρο 25 των περί Κυπριακού Οργανισμού Αθλητισμού Νόμων του 1969 έως 1993 έχουν εγκριθεί από τη Βουλή των Αντιπροσώπων σύμφωνα με το άρθρο 3 των περί Καταθέσεως στη Βουλή των Αντιπροσώπων των Κανονισμών που Εκδίδονται με Εξουσιοδότηση Νόμου, Νόμων του 1989 έως 1992.

**Ο ΠΕΡΙ ΚΥΠΡΙΑΚΟΥ ΟΡΓΑΝΙΣΜΟΥ ΑΘΛΗΤΙΣΜΟΥ ΝΟΜΟΣ**

Κανονισμοί με βάση το άρθρο 5(2)(κα) του Νόμου

- "Το Διοικητικό Συμβούλιο του Κυπριακού Οργανισμού Αθλητισμού, ασκώντας τις εξουσίες που του δίνει το άρθρο 5(2)(κα) του περί Κυπριακού Οργανισμού Αθλητισμού Νόμου, εκδίδει τους πιο κάτω Κανονισμούς.

41 του 1969  
22 του 1972  
2 του 1973  
51 του 1977  
27 του 1979 79  
του 1980  
87 του 1985  
140 του 1991  
70 (I) του 1992  
101(I) του 1992  
62 (I) του 1993

I. Οι παρόντες Κανονισμοί θα αναφέρονται ως οι περί Ιδιωτικών Σχολών Γυμναστικής Κανονισμοί του 1995.

**ΜΕΡΟΣ Ι - ΕΙΣΑΓΩΠΙΚΕΣ ΔΙΑΤΑΞΕΙΣ**

2. Στους παρόντες Κανονισμούς, εκτός εάν από το κείμενο προκύπτει διαφορετική έννοια-

"άδεια λειτουργίας" σημαίνει άδεια λειτουργίας ιδιωτικής σχολής γυμναστικής.

"Γενικός Διευθυντής" σημαίνει το Γενικό Διευθυντή του Οργανισμού

"Γυμναστική" σημαίνει την επιστήμη και τέχνη της σωματικής άσκησης και της φυσικής αγωγής·

"Επιθεωρητής" σημαίνει το λειτουργό του Οργανισμού, στον οποίο ανατίθεται ο έλεγχος και η εξέταση των αιτήσεων για άδεια λειτουργίας σχολής·

"Ιδιοκτήτης" σημαίνει το φυσικό ή νομικό πρόσωπο στο οποίο εκδίδεται η άδεια λειτουργίας της σχολής σύμφωνα με τις διατάξεις του Κανονισμού 3·

"Μητρώο" σημαίνει το Αθλητικό Μητρώο του ΚΟΑ

"Νόμος" σημαίνει τον περί Κυπριακού Οργανισμού Αθλητισμού Νόμο·

"Οργανισμός" σημαίνει τον Κυπριακό Οργανισμό Αθλητισμού·

"πελάτης" σημαίνει πρόσωπο στο οποίο παρέχεται υπηρεσία από τη σχολή, όπως προνοείται στους παρόντες Κανονισμούς·

"Σχολή Γυμναστικής" ή "σχολή" σημαίνει σχολή στην οποία παρέχονται υπηρεσίες γυμναστικής ή υπηρεσίες που αποσκοπούν στην εκμάθηση αθλήματος

"Υπουργός" σημαίνει τον Υπουργό Παιδείας και Πολιτισμού.

## ΜΕΡΟΣ ΙΙ - ΚΑΤΑΤΑΞΗ ΚΑΙ ΑΔΕΙΑ ΛΕΙΤΟΥΡΓΙΑΣ

Άδεια  
λειτουργίας

3.-(1) Κανένας δεν μπορεί να λειτουργεί σχολή χωρίς άδεια λειτουργίας.

(2) Κάθε πρόσωπο το οποίο επιθυμεί να ιδρύσει και λειτουργήσει σχολή πρέπει να υποβάλει στον Οργανισμό αίτηση για έκδοση άδειας λειτουργίας της σχολής.

(3) Η άδεια λειτουργίας θα εκδίδεται για το συγκεκριμένο είδος γύμνασης ή αθλήματος που θα προσφέρει η σχολή σε καθοριζόμενο τύπο και με καταβολή του καθοριζόμενου τέλους και εφόσον πληρούνται οι όροι και οι προϋποθέσεις που καθορίζονται στους παρόντες Κανονισμούς και στο Νόμο.

(4) Η άδεια λειτουργίας εκπνέει την 31η Δεκεμβρίου του χρόνου έκδοσής της. Η άδεια ανανεώνεται με την καταβολή του καθοριζόμενου τέλους.

(5) Η άδεια λειτουργίας πρέπει να τοποθετείται σε περίοπτη θέση μέσα στο οίκημα της σχολής.

(6) Ο Οργανισμός τηρεί Μητρώο στο οποίο καταχωρούνται η άδεια λειτουργίας όπως επίσης και Μητρώο Γυμναστών/Εκπαιδευτών. Στο Μητρώο Γυμναστών/Εκπαιδευτών εγγράφονται μετά από αίτηση προς τον Οργανισμό οι γυμναστές/ εκπαιδευτές που ενδιαφέρονται να εργοδοτηθούν σε σχολή γυμναστικής.

(7) Δεν εκδίδεται άδεια λειτουργίας σχολής που το οίκημα και οι εγκαταστάσεις της και οι εκπαιδευτές/προπονητές της δεν πληρούν τις απαιτήσεις των παρόντων Κανονισμών.

Εποπτεία  
και έλεγχος

4.-(1) Ο Οργανισμός ασκεί την εποπτεία και τον έλεγχο των σχολών.

(2) Οποιοσδήποτε εξουσιοδοτημένος από τον Οργανισμό λειτουργός μπορεί να εισέρχεται σε ώρες λειτουργίας της σχολής, να επιθεωρεί, να ελέγχει και να εξετάζει τις εγκαταστάσεις της σχολής και να λαμβάνει οποιαδήποτε πληροφορία, την οποία εύλογα θεωρεί αναγκαία για την εξακρίβωση της εφαρμογής των διατάξεων του Νόμου και των Κανονισμών.

(3) Ο ιδιοκτήτης ή διευθυντής σχολής πρέπει να παρέχει στους εξουσιοδοτημένους λειτουργούς όλες τις αναγκαίες για την εκτέλεση των καθηκόντων τους διευκολύνσεις.

(4) Όποιος παρεμποδίζει εξουσιοδοτημένο λειτουργό στην άσκηση της εξουσίας που του παρέχει ο Κανονισμός αυτός παραλείπει να παρέχει προς αυτόν όλες τις αναγκαίες διευκολύνσεις είναι ένοχος αδικήματος και υπόκειται σε περίπτωση καταδίκης του σε χρηματική ποινή που δεν υπερβαίνει τις τριακόσιες λίρες ή σε φυλάκιση που να μην υπερβαίνει τους έξι μήνες ή σε αμφότερες τις πιο πάνω ποινές.

5. Η άδεια λειτουργίας σχολής μπορεί να ανακληθεί από τον Οργανισμό-

Ανάκληση  
άδειας  
λειτουργίας

(α) Σε περίπτωση συστηματικής παράβασης από τη σχολή των διατάξεων του Νόμου και των παρόντων Κανονισμών

(β) αν παύσουν να εργοδοτούνται εκπαιδευτές ή προπονητές βάσει των παρόντων Κανονισμών

(γ) σε περίπτωση παύσης των εργασιών της για περίοδο μεγαλύτερη από έξι μήνες.

(δ) σε περίπτωση καταδίκης λόγω παράβασης των διατάξεων του Νόμου ή των Κανονισμών,

6. Κάθε αλλαγή στη φύση των παρεχόμενων υπηρεσιών της σχολής, που θα καθιστούσε την παροχή τέτοιων υπηρεσιών ασυμβίβαστη με τους όρους άδειας λειτουργίας της, πρέπει να κοινοποιείται από τον ιδιοκτήτη προς τον Οργανισμό για έγκριση.

Αλλαγή  
υπηρεσιών

7.-(1) Κάθε σχολή πρέπει να φέρει όνομα το οποίο να αναφέρεται στην άδεια λειτουργίας της.

Όνομα  
σχολής

(2) Ο Οργανισμός μπορεί να μη δεχθεί οποιοδήποτε όνομα το οποίο κατά την κρίση του δεν ανταποκρίνεται στην κατηγορία της σχολής ή θα επέφερε σύγχυση με όνομα άλλης σχολής που λειτουργεί στην ίδια περιοχή ή το οποίο κρίνεται ως ανεπιθύμητο.

8.-(1) Κάθε σχολή λειτουργεί υπό τη διεύθυνση διευθυντή, ο οποίος είναι υπεύθυνος για τη λειτουργία της σχολής σύμφωνα με τις διατάξεις του Νόμου και των Κανονισμών.

σχολής

(2) Ο διευθυντής της σχολής πρέπει να έχει συμπληρωμένο το 21ο έτος της ηλικίας του.

9. Ο αριθμός των εκπαιδευομένων που βρίσκονται μέσα στη σχολή πρέπει να είναι ανάλογος με τις απαιτήσεις του κάθε αθλήματος, ώστε να μην επενεργεί σε βάρος του επιπέδου εκπαίδευσης και ασφάλειας.

Εγγραφή  
μελών

10.-(1) Πρόσωπο το οποίο διατηρεί ή λειτουργεί σχολή χωρίς άδεια λειτουργίας είναι ένοχο αδικήματος και σε περίπτωση καταδίκης υπόκειται σε χρηματική ποινή που δεν υπερβαίνει τις πεντακόσιες λίρες ή σε φυλάκιση που δεν υπερβαίνει τους έξι μήνες ή σε αμφότερες τις ποινές αυτές.

Αδικήματα  
και ποινές

Αν η παράβαση συνεχιστεί μετά την καταδίκη του, το πρόσωπο αυτό είναι ένοχο περαιτέρω αδικήματος και υπόκειται σε χρηματική ποινή που δεν υπερβαίνει τις πενήντα λίρες για κάθε μέρα που συνεχίζεται η παράβαση.

(2) Επιπρόσθετα με οποιαδήποτε άλλη ποινή που προβλέπεται από τον Κανονισμό αυτό, το Δικαστήριο, με την καταδίκη οποιουδήποτε προσώπου για αδίκημα συμφωνά με την παράγραφο (1) του Κανονισμού αυτού, μπορεί

κατά την κρίση του να διατάξει τη διακοπή της λειτουργίας της σχολής για όσο χρονικό διάστημα θεωρήσει πρέπον.

(3) Πρόσωπο που δε συμμορφώνεται με το διάταγμα που εκδίδεται σύμφωνα με τις διατάξεις της παραγράφου (2) είναι ένοχο αδικήματος και υπόκειται σε περίπτωση καταδίκης του σε φυλάκιση για χρονικό διάστημα που δεν υπερβαίνει το ένα έτος ή σε χρηματική ποινή που δεν υπερβαίνει τις χίλιες λίρες ή και στις δύο ποινές.

(4)(α) Το Δικαστήριο το οποίο εκδικάζει κατηγορία εναντίον οποιουδήποτε προσώπου για αδίκημα που διαπράχθηκε κατά παράβαση της παραγράφου (1) του παρόντος Κανονισμού μπορεί κατόπιν EX PARTE αιτήσεως να διατάξει αναστολή της λειτουργίας της σχολής μέχρι την τελική εκδίκαση της υπόθεσης:

Νοείται ότι η έκδοση τέτοιου διατάγματος υπόκειται στις διατάξεις του περί Πολιτικής Δικονομίας Νόμου, του περί Δικαστηρίων Νόμου και των περί Πολιτικής Δικονομίας Διαδικαστικών Κανονισμών.

(β) Αν οποιοδήποτε πρόσωπο κατά του οποίου εκδόθηκε διάταγμα συμφωνά με τις διατάξεις της υποπαραγράφου (α) παραλείπει ή αμελεί να συμμορφωθεί στο διάταγμα αυτό εντός του καθοριζόμενου χρόνου, θεωρείται νόμιμο για τον Οργανισμό να εκτελεί το διάταγμα αυτό και τα έξοδα που προκύπτουν για την εκτέλεση του καταβάλλονται στον Οργανισμό από το πρόσωπο κατά του οποίου εκδόθηκε το διάταγμα. Τα έξοδα αυτά λογίζονται ως ποινή και η πληρωμή τους θα επιβάλλεται σύμφωνα με τις διατάξεις του περί Ποινικής Δικονομίας Νόμου.

(γ) Πρόσωπο κατά του οποίου εκδόθηκε διάταγμα σύμφωνα με την παράγραφο αυτή και το οποίο αρνείται ή παραλείπει να συμμορφωθεί με το διάταγμα αυτό είναι ένοχο αδικήματος, ανεξάρτητα αν ο Οργανισμός προχώρησε στην εκτέλεση ή εκτέλεσε το διάταγμα αυτό και υπόκειται σε περίπτωση καταδίκης του σε φυλάκιση για χρονικό διάστημα που δεν υπερβαίνει τους έξι μήνες ή σε χρηματική ποινή που δεν υπερβαίνει τις πεντακόσιες λίρες ή και στις δύο ποινές.

(5) Οποιοσδήποτε αρνείται ή παραλείπει να συμμορφωθεί προς οποιαδήποτε διάταξη των παρόντων Κανονισμών, στην οποία δε γίνεται ειδική πρόνοια, είναι ένοχος αδικήματος και υπόκειται σε περίπτωση καταδίκης του σε χρηματική ποινή που δεν υπερβαίνει τις τριακόσιες λίρες ή σε φυλάκιση που δεν υπερβαίνει τους έξι μήνες ή σε αμφοτέρους τις ποινές αυτές.

### ΜΕΡΟΣ ΙΙΙ-ΚΤΙΡΙΑ ΚΑΙ ΕΓΚΑΤΑΣΤΑΣΕΙΣ ΣΧΟΛΩΝ

Έγκριση μελετών και σχεδίου προτεινόμενων σχολών.

11-(1) Οι κτιριακές εγκαταστάσεις των σχολών καθώς και όλες οι μεταγενέστερες τροποποιήσεις, συμπληρώσεις ή επεκτάσεις αυτών πρέπει να καταρτίζονται σύμφωνα με τις διατάξεις των παρόντων κανονισμών.

(2) Τα σχέδια των κτιριακών εγκαταστάσεων που θα στεγάσουν σχολή πρέπει να υποβάλλονται στον Οργανισμό για θεώρηση και έγκριση.

(3) Η θεώρηση και η έγκριση των σχεδίων θα γίνεται από τον Οργανισμό, αλλά δεν αποκλείει ούτε δεσμεύει οποιαδήποτε άλλη αρμόδια αρχή από την άσκηση των αρμοδιοτήτων της.

12.-(1) Επιπρόσθετα με τις εκάστοτε ισχύουσες περί οικοδομών διατάξεις, οι κτιριακές εγκαταστάσεις της σχολής πρέπει να είναι, λειτουργικά αυτοτελείς.

(2) Ο Οργανισμός μπορεί να θέσει ως όρο έκδοσης της άδειας τις κατά την κρίση του αναγκαίες τροποποιήσεις στα σχέδια των κτιριακών εγκαταστάσεων της σχολής.

(3) Τα σχέδια πρέπει να υποβάλλονται στην κλίμακα 1:100.

(4) Η προστασία σε περίπτωση πυρκαγιάς πρέπει να εξασφαλίζεται σύμφωνα με τις εκάστοτε ισχύουσες οδηγίες της Πυροσβεστικής Υπηρεσίας.

(5) Το γυμναστήριο κάθε σχολής πρέπει να διαθέτει -

(α) Επαρκή και κατάλληλη ύδρευση-

(β) παροχή ηλεκτρικού ρεύματος-

(γ) τηλέφωνο·

(6) Οι εγκαταστάσεις συσκευών υγραερίου για θέρμανση ή άλλη χρήση πρέπει να είναι σύμφωνες με τις εκάστοτε ισχύουσες διατάξεις του περί Πετρελαιοειδών Νόμου και των σχετικών Κανονισμών.

(7) (α) Για τις ηλεκτρολογικές εγκαταστάσεις ισχύουν πλήρως οι εκάστοτε περί Ηλεκτρισμού Κανονισμοί.

(β) Οι εγκαταστάσεις ηλεκτροφωτισμού πρέπει να είναι πλήρεις και να καλύπτουν όλους τους επιμέρους χώρους της σχολής, συμπεριλαμβανομένων και των βοηθητικών χώρων, των χώρων υγιεινής και των εξωτερικών υπαίθριων χώρων,

(γ) Στην κύρια και στις βοηθητικές εισόδους και εξόδους και στους διαδρόμους, καθώς επίσης και στα κλιμακοστάσια και στις εξόδους διαφυγής κάθε σχολής, η οποία λειτουργεί και κατά τις νυχτερινές ώρες, πρέπει να τοποθετείται ειδικός εφεδρικός φωτισμός που να τίθεται σε λειτουργία σε περίπτωση διακοπής της ηλεκτρικής ενέργειας.

(8) Στις εξόδους διαφυγής πρέπει να τοποθετούνται συρτές πανικού.

(9) (α) Για κάθε σχολή απαιτείται η ύπαρξη κατάλληλου αγωνιστικού χώρου για εκπαίδευση.

(β) Ο αγωνιστικός χώρος πρέπει να είναι κατάλληλα εξοπλισμένος και να διευκολύνει την άνετη διακίνηση και εξυπηρέτηση των αθλουμένων.

(γ) Το ελάχιστο καθαρό εμβαδό του αγωνιστικού χώρου καθορίζεται από τον Οργανισμό ανάλογα με το είδος των παρεχόμενων υπηρεσιών.

(10) (α) Η σχολή πρέπει να διαθέτει νιπτήρες, καθώς επίσης και αναγκαίο εξοπλισμό και εγκαταστάσεις για πλήρη συμμόρφωση στους κανονισμούς υγιεινής.

(β) Η σχολή πρέπει να διαθέτει αποδυτήρια και ντούς με συνεχή παροχή ζεστού και κρύου νερού σε ξεχωριστούς χώρους για άνδρες και γυναίκες, στους οποίους απαραίτητα θα υπάρχουν αποχωρητήρια με προθάλαμους εφοδιασμένους με νιπτήρες.

(γ) Οι τοίχοι των αποχωρητηρίων και των ντούς πρέπει να είναι επενδυμένοι με πλακάκια ή άλλο κατάλληλο υλικό σε ύψος τουλάχιστον ενός μέτρου και ογδόντα εκατοστών και το υπόλοιπο μέρος τους να είναι βαμμένο κατάλληλα.



(δ) Ο αριθμός των κοινόχρηστων αποχωρητηρίων και ντους αυξάνεται, αναλόγως και για κάθε 30 πρόσωπα θα υπολογίζεται ένα ντους. Για σκοπούς υπολογισμού της δυναμικότητας των σχολών θα εφαρμόζεται, η αναλογία 4 τετραγωνικά μέτρα για κάθε άτομο: Νοείται ότι για τις σχολές μεγάλης δυναμικότητας η αναλογία αυτή είναι δυνατό να μειώνεται από τον Οργανισμό.

(ε) Στους χώρους των αποχωρητηρίων επιβάλλεται να υπάρχει ο κατάλληλος αερισμός, είτε με παράθυρα είτε με τεχνητό αερισμό, μέσω μηχανικού συστήματος.

(στ) Τα κοινόχρηστα αποχωρητήρια πρέπει να έχουν κατάλληλη σήμανση για αποφυγή σύγχυσης.

(ζ) Τα κοινόχρηστα αποχωρητήρια και αποδυτήρια μπορούν να βρίσκονται και στο υπόγειο ή σε ημιώροφο, με την προϋπόθεση ότι η προσπέλαση των πελατών προς αυτά θα πρέπει να είναι εύκολη.

(η) Η θέση των αποχωρητηρίων και αποδυτηρίων πρέπει να είναι τέτοια, ώστε να μην υπάρχει απευθείας επικοινωνία με οποιοδήποτε χώρο αποθήκευσης τροφίμων ή ποτών.

(11) (α) Ο φυσικός ή τεχνητός φωτισμός και εξαερισμός όλων των χώρων των σχολών είναι υποχρεωτικός.

(β) Στους κοινόχρηστους χώρους των σχολών πρέπει να τοποθετούνται μηχανικοί εξαεριστήρες για διαρκή ανανέωση του αέρα κατά το χρόνο λειτουργίας τους, αν δεν υπάρχει επαρκής φυσικός εξαερισμός.

(12) Η επίπλωση και τα όργανα εκγύμνασης των σχολών πρέπει να ανταποκρίνονται στις απαιτήσεις για σωστή άσκηση και να είναι σε καλή λειτουργική κατάσταση και να διατηρούνται σε καλή εμφάνιση.

(13) Η σχολή πρέπει να είναι εξοπλισμένη με όλα τα αναγκαία όργανα των αθλημάτων που καλλιεργεί. Όλα τα όργανα πρέπει να είναι πιστοποιημένα για το βαθμό ασφάλειας τους από τον κατασκευαστή και να έχουν εγκριθεί από τον Οργανισμό.

#### ΜΕΡΟΣ IV-ΠΡΟΣΩΠΙΚΟ ΣΧΟΛΗΣ

Προσωπικό  
σχολής

13.-(1) Κάθε σχολή, ανάλογα με τα αθλήματα που καλλιεργεί, πρέπει να απασχολεί τους αναγκαίους εκπαιδευτές και βοηθούς εκπαιδευτές, ώστε να παρέχει την κατάλληλη και σε ικανοποιητικό βαθμό γύμναση στους πελάτες της.

— Ο αριθμός των εκπαιδευτών θα καθορίζεται από τον Οργανισμό ανάλογα με τον αριθμό των εκπαιδευομένων-αθλουμένων.

— Οι εκπαιδευτές θα είναι συνεχώς παρόντες στο χώρο άθλησης ενόσω υπάρχουν αθλούμενοι.

— Οι αλλαγές στους εκπαιδευτές θα κοινοποιούνται στον Οργανισμό.

(2) Οι εκπαιδευτές και βοηθοί εκπαιδευτές κάθε αθλήματος πρέπει να είναι κάτοχοι των πιο κάτω προσόντων:

#### ΡΥΘΜΙΚΗ ΑΓΩΝΙΣΤΙΚΗ ΓΥΜΝΑΣΤΙΚΗ

Οι προπονητές πρέπει να έχουν τα πιο κάτω προσόντα:

(α) Πτυχιούχοι Φυσικής Αγωγής με ειδικότητα στη Ρυθμική Αγωνιστική Γυμναστική ή

- (β) απόφοιτοι αναγνωρισμένης Ανώτατης Σχολής Μπαλέτου με μετεκπαίδευση στη Ρυθμική Αγωνιστική Γυμναστική- ή
- (γ) πτυχιούχοι Φυσικής Αγωγής με δίπλωμα προπονητή Ρυθμικής Αγωνιστικής Γυμναστικής- ή
- (δ) πτυχιούχοι Φυσικής Αγωγής με δύο χρόνια πείρα ως Προπονητές Ρυθμικής Αγωνιστικής Γυμναστικής.

#### ΕΝΟΡΓΑΝΗ ΓΥΜΝΑΣΤΙΚΗ

Οι προπονητές που απασχολούνται σε σχολές ενόργανης γυμναστικής πρέπει να έχουν τα πιο κάτω προσόντα:

- (α) Πτυχιούχοι Φυσικής Αγωγής με ειδικότητα στην ενόργανη γυμναστική- ή
- (β) πτυχιούχοι Φυσικής Αγωγής που έχουν τρία χρόνια τουλάχιστον προπονητική πείρα στην ενόργανη γυμναστική.

#### ΤΖΟΥΝΤΟ

Οι εκπαιδευτές των σχολών τζούντο πρέπει να είναι κάτοχοι 3 Νταν της Διεθνούς Ομοσπονδίας I.J.F. (International Judo Federation).

#### ΤΑΕΚΒΟΝΤΟ

Οι εκπαιδευτές των σχολών ταεκβοντό πρέπει να είναι κάτοχοι 3 Νταν της Παγκόσμιας Ομοσπονδίας Ταεκβοντό WTF (World Taekwondo Federation) ή 3 Νταν της ITF (International Taekwondo Federation).

#### ΚΑΡΑΤΕ

Οι εκπαιδευτές των σχολών καράτε πρέπει να είναι κάτοχοι 3 Νταν της Παγκόσμιας Ένωσης Καράτε WUKO ή 3 Νταν άλλου συστήματος καράτε εγκεκριμένου από τον Κυπριακό Οργανισμό Αθλητισμού.

#### ΠΑΛΗ

Οι προπονητές που απασχολούνται σε σχολή πάλης πρέπει να έχουν τα πιο κάτω προσόντα:

- (α) Πτυχιούχοι Φυσικής Αγωγής με ειδικότητα στην πάλη- ή
- (β) πτυχιούχοι Φυσικής Αγωγής που υπήρξαν αθλητές πάλης- ή
- (γ) πτυχιούχοι Φυσικής Αγωγής που εργάστηκαν για δύο χρόνια τουλάχιστον ως βοηθοί προπονητές πάλης- ή
- (δ) αθλητές πάλης με τρία χρόνια ενεργό δράση στο άθλημα και με δίπλωμα προπονητή πάλης αναγνωρισμένο από την αντίστοιχη Διεθνή Ομοσπονδία.

#### ΑΡΣΗ ΒΑΡΩΝ - ΟΛΥΜΠΙΑΚΟΥ ΠΡΟΓΡΑΜΜΑΤΟΣ

Οι προπονητές που απασχολούνται σε σχολή άρσης βαρών πρέπει να έχουν τα πιο κάτω προσόντα:

- (α) Πτυχιούχοι Φυσικής Αγωγής με ειδικότητα στην άρση βαρών ή
- (β) πτυχιούχοι Φυσικής Αγωγής που υπήρξαν αθλητές άρσης βαρών- ή
- (γ) πτυχιούχοι Φυσικής Αγωγής που εργάστηκαν για δύο χρόνια τουλάχιστον ως βοηθοί προπονητές άρσης βαρών ή

- (δ) αθλητές της άρσης βαρών με τρία χρόνια ενεργό δράση στο άθλημα και με δίπλωμα προπονητή στην άρση βαρών αναγνωρισμένο από την αντίστοιχη Διεθνή Ομοσπονδία.

#### ΕΠΙΤΡΑΠΕΖΙΑ ΑΝΤΙΣΦΑΙΡΙΣΗ

Οι προπονητές που απασχολούνται σε σχολή επιτραπέζιας αντισφαίρισης πρέπει να έχουν τα πιο κάτω προσόντα:

- (α) Πτυχιούχοι Φυσικής Αγωγής με ειδικότητα στην επιτραπέζια αντισφαίριση· ή
- (β) πτυχιούχοι Φυσικής Αγωγής που υπήρξαν αθλητές επιτραπέζιας αντισφαίρισης και έχουν δίπλωμα προπονητή βασικού επιπέδου· ή
- (γ) πτυχιούχοι Φυσικής Αγωγής που εργάστηκαν για δύο χρόνια τουλάχιστον ως βοηθοί προπονητές επιτραπέζιας αντισφαίρισης· ή
- (δ) αθλητές με τρία χρόνια ενεργό δράση στο άθλημα και κάτοχοι διπλώματος προπονητή μέσου επιπέδου επιτραπέζιας αντισφαίρισης· ή
- (ε) κάτοχοι διπλώματος προπονητή της Διεθνούς Ομοσπονδίας Επιτραπέζιας Αντισφαίρισης.

#### ΑΝΤΙΣΦΑΙΡΙΣΗ

Οι προπονητές που απασχολούνται σε σχολή αντισφαίρισης πρέπει να έχουν τα πιο κάτω προσόντα:

- (α) Πτυχιούχοι Φυσικής Αγωγής με ειδικότητα στην αντισφαίριση· ή
- (β) πτυχιούχοι Φυσικής Αγωγής που υπήρξαν αθλητές αντισφαίρισης· ή
- (γ) πτυχιούχοι Φυσικής Αγωγής που εργάστηκαν για δυο χρόνια τουλάχιστον ως βοηθοί προπονητές αντισφαίρισης· ή
- (δ) αθλητές με τρία χρόνια ενεργό δράση στο άθλημα και με δίπλωμα προπονητή αναγνωρισμένο από την αντίστοιχη Διεθνή Ομοσπονδία.

#### ΚΟΛΥΜΠΗ

Οι εκπαιδευτές της σχολής κολύμβησης πρέπει να έχουν τα πιο κάτω προσόντα:

- (α) Πτυχιούχοι Φυσικής Αγωγής με ειδικότητα στην κολύμβηση· ή
- (β) πτυχιούχοι Φυσικής Αγωγής που εργάστηκαν για δύο χρόνια τουλάχιστον ως βοηθοί προπονητές κολύμβησης και κατέχουν δίπλωμα ναυαγοσωστικής· ή
- (γ) πτυχιούχοι Φυσικής Αγωγής που υπήρξαν για τρία χρόνια τουλάχιστον αθλητές κολύμβησης· ή
- (δ) να κατέχουν δίπλωμα προπονητικής αναγνωρισμένο από τη Διεθνή Ομοσπονδία Κολύμβησης, τρία χρόνια προπονητική πείρα ως βοηθοί προπονητές κολύμβησης και δίπλωμα ναυαγοσωστικής.

### ΧΙΟΝΟΔΡΟΜΙΕΣ

Οι Εκπαιδευτές σχολών χιονοδρομιών πρέπει να έχουν τα πιο κάτω προσόντα;

- (α) Πτυχιούχοι Φυσικής Αγωγής με ειδικότητα στις χιονοδρομίες; ή
- (β) πτυχιούχοι Φυσικής Αγωγής που υπήρξαν χιονοδρόμοι- ή
- (γ) πτυχιούχοι Φυσικής Αγωγής που εργάστηκαν για δύο χρόνια τουλάχιστον ως βοηθοί προπονητές χιονοδρομιών- ή
- (δ) αθλητές χιονοδρόμοι με τρία χρόνια ενεργό δράση στο άθλημα και δίπλωμα προπονητή αναγνωρισμένο από την αντίστοιχη Διεθνή Ομοσπονδία

### ΓΥΜΝΑΣΤΙΚΗ

Οι προπονητές σχολών (Physical Fitness), οποιασδήποτε μορφής γυμναστικής (με βάρη, με μουσική ή απλή φυσική κατάσταση) πρέπει να έχουν τα πιο κάτω προσόντα:

Πανεπιστημιακό δίπλωμα ή τίτλο ή ισότιμο προσόν στη Φυσική Αγωγή.

### ΙΠΠΑΣΙΑ

Οι εκπαιδευτές σχολών ιππασίας πρέπει, να έχουν τα πιο κάτω προσόντα:

- (α) Πτυχιούχοι Φυσικής Αγωγής με ειδικότητα στην ιππασία- ή
- (β) πτυχιούχοι Φυσικής Αγωγής που υπήρξαν αθλητές ιππασίας ή
- (γ) πτυχιούχοι Φυσικής Αγωγής που εργάστηκαν για δύο χρόνια τουλάχιστον ως βοηθοί προπονητές ιππασίας- ή
- (δ) αθλητές ιππασίας με τρία χρόνια ενεργό δράση στο άθλημα και με δίπλωμα προπονητή αναγνωρισμένο από την αντίστοιχη Διεθνή Ομοσπονδία.

### ΞΙΦΑΣΚΙΑ

Οι εκπαιδευτές σχολών ξιφασκίας πρέπει να έχουν τα πιο κάτω προσόντα:

- (α) Πτυχιούχοι Φυσικής Αγωγής με ειδικότητα στην ξιφασκία- ή
- (β) πτυχιούχοι Φυσικής Αγωγής που να υπήρξαν αθλητές ξιφασκίας- ή
- (γ) πτυχιούχοι Φυσικής Αγωγής που εργάστηκαν για δύο χρόνια τουλάχιστον ως βοηθοί προπονητές ξιφασκίας- ή
- (δ) αθλητές ξιφασκίας με τρία χρόνια ενεργό δράση στο άθλημα και με δίπλωμα προπονητή αναγνωρισμένο από την αντίστοιχη Διεθνή Ομοσπονδία.

### ΠΥΓΜΑΧΙΑ

Οι προπονητές σχολών πυγμαχίας πρέπει να έχουν τα πιο κάτω προσόντα:

- (α) Πτυχιούχοι Φυσικής Αγωγής με ειδικότητα στην πυγμαχία- ή
- (β) πτυχιούχοι Φυσικής Αγωγής που υπήρξαν αθλητές πυγμαχίας- ή
- (γ) πτυχιούχοι Φυσικής Αγωγής που εργάστηκαν για δύο χρόνια τουλάχιστον ως βοηθοί προπονητές πυγμαχίας· ή
- (δ) αθλητές πυγμαχίας με τρία χρόνια ενεργό δράση στο άθλημα και με δίπλωμα προπονητή αναγνωρισμένο από την αντίστοιχη Διεθνή Ομοσπονδία.

### ΣΚΟΥΩΣ

Οι προπονητές σχολών σκουώσ πρέπει να έχουν τα πιο κάτω προσόντα:

- (α) Πτυχιούχοι Φυσικής Αγωγής με ειδικότητα στο σκουώσ· ή
- (β) πτυχιούχοι Φυσικής Αγωγής που να υπήρξαν αθλητές σκουώσ· ή
- (γ) πτυχιούχοι Φυσικής Αγωγής που εργάστηκαν για δύο χρόνια τουλάχιστον ως βοηθοί προπονητές σκουώσ· ή
- (δ) αθλητές σκουώσ με τρία χρόνια ενεργό δράση στο άθλημα και με δίπλωμα προπονητή αναγνωρισμένο από την αντίστοιχη Διεθνή Ομοσπονδία.

### ΣΩΜΑΤΙΚΗ ΔΙΑΠΛΑΣΗ

Οι προπονητές σχολών σωματικής διάπλασης πρέπει να έχουν τα πιο κάτω προσόντα:

- (α) Πτυχιούχοι Φυσικής Αγωγής που να υπήρξαν αθλητές σωματικής . διάπλασης· ή
- (β) πτυχιούχοι Φυσικής Αγωγής που εργάστηκαν για δύο χρόνια τουλάχιστον ως βοηθοί προπονητές σωματικής διάπλασης\* ή
- (γ) να κατέχουν δίπλωμα προπονητή σωματικής διάπλασης αναγνωρισμένο από την International Federation of Body Builders (I.F.B.B.) ή δίπλωμα άλλης διεθνούς οργάνωσης εγκεκριμένης από τον Κυπριακό Οργανισμό Αθλητισμού.

### ΜΕΡΟΣ V-MΕΤΑΒΑΤΙΚΕΣ ΔΙΑΤΑΞΕΙΣ

Μεταβατικές  
διατάξεις

14.-(1) Κάθε πρόσωπο το οποίο διατηρεί σχολή κατά την ημερομηνία έναρξης της ισχύος των παρόντων Κανονισμών οφείλει μέσα σε 6 μήνες από την ημερομηνία έναρξης της ισχύος τους να υποβάλει αίτηση στον Οργανισμό για άδεια λειτουργίας της σχολής του.

(2) Όσες σχολές λειτουργούν κατά την ημερομηνία έναρξης της ισχύος των παρόντων Κανονισμών και δεν πληρούν τις πρόνοιες τους θα τύχουν προσωρινής άδειας και θα εξακολουθήσουν να λειτουργούν για περίοδο δύο ετών, για να μπορέσουν να εξασφαλίσουν τις προϋποθέσεις για έκδοση άδειας λειτουργίας. Αν μετά την περίοδο των δύο ετών εξακολουθούν να μην πληρούν τις διατάξεις των παρόντων Κανονισμών, δεν θα ανανεωθεί η προσωρινή άδεια λειτουργίας.

Οι περί Ιδιωτικών Σχολών  
Γυμναστικής ( Τροποποιητικοί )  
Κανονισμοί του 2012

Αριθμός 71

Οι περί Ιδιωτικών Σχολών Γυμναστικής (Τροποποιητικοί) Κανονισμοί του 2012, οι οποίοι εκδόθηκαν από το Διοικητικό Συμβούλιο του Κυπριακού Οργανισμού Αθλητισμού με βάση τα άρθρα 5(2)(κα) και 25 του περί Κυπριακού Οργανισμού Αθλητισμού Νόμου, με την έγκριση του Υπουργικού Συμβουλίου, αφού κατατέθηκαν στη Βουλή των Αντιπροσώπων και εγκρίθηκαν από αυτή, δημοσιεύονται στην Επίσημη Εφημερίδα της Δημοκρατίας σύμφωνα με το εδάφιο (3) του άρθρου 3 του περί Καταθέσεως στη Βουλή των Αντιπροσώπων των Κανονισμών που Εκδίδονται με Εξουσιοδότηση Νόμου, Νόμου (Ν. 99 του 1989 όπως τροποποιήθηκε με τους Νόμους 227 του 1990 μέχρι 3(Ι) του 2010).

Ο ΠΕΡΙ ΚΥΠΡΙΑΚΟΥ ΟΡΓΑΝΙΣΜΟΥ ΑΘΛΗΤΙΣΜΟΥ ΝΟΜΟΣ

Κανονισμοί με βάση τα άρθρα 5(2)(κα) και 25 του Νόμου

Επίσημη Εφημερίδα της ΕΕ: L 376, 27.12.2006, σ. 36. Για σκοπούς συμμόρφωσης με την πράξης της Ευρωπαϊκής Κοινότητας με τίτλο «Οδηγία 2006/123/ΕΚ του Ευρωπαϊκού Κοινοβουλίου και του Συμβουλίου της 12<sup>ης</sup> Δεκεμβρίου 2006 σχετικά με τις υπηρεσίες στην εσωτερική αγορά»,

41 του 1969  
22 του 1972  
2 του 1973  
51 του 1977  
27 του 1979  
79 του 1980  
87 του 1985  
140 του 1991  
70(Ι) του 1992  
101(Ι) του 1992  
62(Ι) του 1993  
86(Ι) του 1995  
87(Ι) του 1996  
136(Ι) του 2002.

Το Διοικητικό Συμβούλιο του Κυπριακού Οργανισμού Αθλητισμού, ασκώντας τις εξουσίες που του δίνουν τα άρθρα 5(2)(κα) και 25 του περί Κυπριακού Οργανισμού Αθλητισμού Νόμου, εκδίδει τους πιο κάτω Κανονισμούς.

Συνοπτικός τίτλος. Επίσημη Εφημερίδα, Παράρτημα Τρίτο (Ι): 24.2.1995.

1. Οι παρόντες Κανονισμοί θα αναφέρονται ως οι περί Ιδιωτικών Σχολών Γυμναστικής (Τροποποιητικοί) Κανονισμοί του 2012 και θα διαβάζονται μαζί με τους περί Ιδιωτικών Σχολών Γυμναστικής Κανονισμούς του 1995 (οι οποίοι θα αναφέρονται στη συνέχεια ως «οι βασικοί κανονισμοί») και οι βασικοί κανονισμοί και οι παρόντες Κανονισμοί θα αναφέρονται μαζί ως οι περί Ιδιωτικών Σχολών Γυμναστικής Κανονισμοί του 1995 και 2012.

Τροποποίηση του Κανονισμού 3 των βασικών κανονισμών.

2. Ο Κανονισμός 3 των βασικών κανονισμών τροποποιείται με τη διαγραφή της παραγράφου (2) αυτού και την αντικατάσταση της με την ακόλουθη νέα παράγραφο:

«(2)(α) Κάθε πρόσωπο, το οποίο επιθυμεί να ιδρύσει και λειτουργήσει σχολή πρέπει να υποβάλει στον Οργανισμό αίτηση για έκδοση άδειας λειτουργίας της σχολής, στην οποία αναφέρει το συγκεκριμένο είδος γύμνασης ή αθλήματος που προτίθεται να προσφέρει η σχολή.

76(I) του 2010.

(β) Ο Οργανισμός εξετάζει την αίτηση, σύμφωνα με τα προβλεπόμενα στο άρθρο 13 του περί της Ελευθερίας Εγκατάστασης Παρόχων Υπηρεσιών και της Ελεύθερης Κυκλοφορίας των Υπηρεσιών Νόμο του 2010:

Νοείται ότι, ανεξάρτητα από τις διατάξεις του εδαφίου (4) του άρθρου 13 του πιο πάνω Νόμου, σε περίπτωση μη απάντησης εντός της προθεσμίας που προβλέπεται και/ή παρατείνεται σύμφωνα με το εδάφιο (3) του ίδιου άρθρου, η άδεια δεν θεωρείται ότι έχει χορηγηθεί.».

Τροποποίηση του Κανονισμού 13 των βασικών κανονισμών.

3. Η παράγραφος (1) του Κανονισμού 13 των βασικών κανονισμών τροποποιείται με τη διαγραφή της πρότασης «- Ο αριθμός των εκπαιδευτών θα καθορίζεται από τον Οργανισμό, ανάλογα με τον αριθμό των εκπαιδευομένων-αθλουμένων.» και την αντικατάσταση της με την ακόλουθη πρόταση:

« - Η αναλογία εκπαιδευτή προς αριθμό εκπαιδευομένων-αθλουμένων υπό την επίβλεψη Παράρτημα. του, καθορίζεται σύμφωνα με το Παράρτημα.».

Τροποποίηση των βασικών κανονισμών με την προσθήκη παραρτήματος. Πίνακας.

4. Οι βασικοί κανονισμοί τροποποιούνται με την προσθήκη στο τέλος αυτών Παραρτήματος το οποίο περιλαμβάνεται στον ακόλουθο Πίνακα:



ΠΙΝΑΚΑΣ  
(Κανονισμός 4)  
«ΠΑΡΑΡΤΗΜΑ  
[Κανονισμός 13(1)]

A/A	ΑΘΛΗΜΑΤΑ	ΑΝΑΛΟΓΙΑ ΕΚΠΑΙΔΕΥΤΗ ΑΝΑ ΑΝΩΤΑΤΟ ΑΡΙΘΜΟ ΑΘΛΟΥΜΕΝΩΝ				
1.	ΡΥΘΜΙΚΗ ΑΓΩΝΙΣΤΙΚΗ ΓΥΜΝΑΣΤΙΚΗ	Αθλητισμός Ενασχόλησης				Τμήματα Προαγωνιστικού και Αγωνιστικού Αθλητισμού <sup>ii</sup>
		Ηλικία	Ηλικία	Ηλικία	Ηλικία	Ηλικία
		4-8 χρονών	9-12 χρονών	13-17 χρονών	18 χρονών και άνω	8 χρόνων και άνω
		1:12	1:14	1:16	Δεν εφαρμόζεται	1:12
2.	ΕΝΟΡΓΑΝΗ ΓΥΜΝΑΣΤΙΚΗ	Αθλητισμός Ενασχόλησης				Τμήματα Προαγωνιστικού και Αγωνιστικού Αθλητισμού
		Ηλικία	Ηλικία	Ηλικία	Ηλικία	Ηλικία
		4-8 χρονών	9-12 χρονών	13-17 χρονών	18 χρονών και άνω	8 χρόνων και άνω
		1:12	1:14	1:16	Δεν εφαρμόζεται	1:12
3.	ΤΖΟΥΝΤΟ	Αθλητισμός Ενασχόλησης				Τμήματα Προαγωνιστικού και Αγωνιστικού Αθλητισμού
		Ηλικία	Ηλικία	Ηλικία	Ηλικία	Ηλικία
		4-8 χρονών	9-12 χρονών	13-17 χρονών	18 χρονών και άνω	8 χρόνων και άνω
		1:10	1:12	1:14	1:16	1:14

4.	ΤΑΕΚΒΟΝΤΟ	ΑΝΑΛΟΓΙΑ ΕΚΠΑΙΔΕΥΤΗ ΑΝΑ ΑΝΩΤΑΤΟ ΑΡΙΘΜΟ ΑΘΛΟΥΜΕΝΩΝ				
		Αθλητισμός Ενασχόλησης				Τμήματα Προαγωνιστικού και Αγωνιστικού Αθλητισμού
		Ηλικία	Ηλικία	Ηλικία	Ηλικία	Ηλικία
		4-8 χρονών	9-12 χρονών	13-17 χρονών	18 χρονών και άνω	8 χρόνων και άνω
		1:10	1:12	1:14	1:16	1:14
5.	ΚΑΡΑΤΕ	ΑΝΑΛΟΓΙΑ ΕΚΠΑΙΔΕΥΤΗ ΑΝΑ ΑΝΩΤΑΤΟ ΑΡΙΘΜΟ ΑΘΛΟΥΜΕΝΩΝ				
		Αθλητισμός Ενασχόλησης				Τμήματα Προαγωνιστικού και Αγωνιστικού Αθλητισμού
		Ηλικία	Ηλικία	Ηλικία	Ηλικία	Ηλικία
		4-8 χρονών	9-12 χρονών	13-17 χρονών	18 χρονών και άνω	8 χρόνων και άνω
		1:12	1:14	1:16	1:18	1:20
6.	ΠΑΛΗ	ΑΝΑΛΟΓΙΑ ΕΚΠΑΙΔΕΥΤΗ ΑΝΑ ΑΝΩΤΑΤΟ ΑΡΙΘΜΟ ΑΘΛΟΥΜΕΝΩΝ				
		Αθλητισμός Ενασχόλησης				Τμήματα Προαγωνιστικού και Αγωνιστικού Αθλητισμού
		Ηλικία	Ηλικία	Ηλικία	Ηλικία	Ηλικία
		4-8 χρονών	9-12 χρονών	13-17 χρονών	18 χρονών και άνω	8 χρόνων και άνω
		1:8	1:10	1:12	1:16	1:14
7.	ΑΡΣΗ ΒΑΡΩΝ	ΑΝΑΛΟΓΙΑ ΕΚΠΑΙΔΕΥΤΗ ΑΝΑ ΑΝΩΤΑΤΟ ΑΡΙΘΜΟ ΑΘΛΟΥΜΕΝΩΝ				
		Αθλητισμός Ενασχόλησης				Τμήματα Προαγωνιστικού και Αγωνιστικού Αθλητισμού
		Ηλικία	Ηλικία	Ηλικία	Ηλικία	Ηλικία
		4-8 χρονών	9-12 χρονών	13-17 χρονών	18 χρονών και άνω	13 χρόνων και άνω
		Δεν εφαρμόζεται	Δεν εφαρμόζεται	1:06	1:06	1:04

		ΑΝΑΛΟΓΙΑ ΕΚΠΑΙΔΕΥΤΗ ΑΝΑ ΑΝΩΤΑΤΟ ΑΡΙΘΜΟ ΑΘΛΟΥΜΕΝΩΝ								
		Αθλητισμός Ενασχόλησης				Τμήματα Προαγωνιστικού και Αγωνιστικού Αθλητισμού				
		Ηλικία	Ηλικία	Ηλικία	Ηλικία	Ηλικία				
8.	ΕΠΙΤΡΑΠΕΖΙΑ ΑΝΤΙΣΦΑΙΡΙΣΗ	4-8 χρονών	9-12 χρονών	13-17 χρονών	18 χρονών και άνω	8 χρόνων και άνω				
		1:10	1:12	1:16	1:22	1:22				
		ΑΝΑΛΟΓΙΑ ΕΚΠΑΙΔΕΥΤΗ ΑΝΑ ΑΝΩΤΑΤΟ ΑΡΙΘΜΟ ΑΘΛΟΥΜΕΝΩΝ								
		Αθλητισμός Ενασχόλησης				Τμήματα Προαγωνιστικού Αγωνιστικού Αθλητισμού				
		Ηλικία	Ηλικία	Ηλικία	Ηλικία	Ηλικία	Ηλικία			
9.	ΑΝΤΙΣΦΑΙΡΙΣΗ	4-8 χρονών	9-12 χρονών	13-17 χρονών	18 χρονών και άνω	9-12 χρόνων	13-18 χρόνων	19 και άνω		
		1:6 έως 12	1:6 έως 8	1:6 έως 8	1:6	1:4-6	1:2-4	1:2-3		
		ΑΝΑΛΟΓΙΑ ΕΚΠΑΙΔΕΥΤΗ ΑΝΑ ΑΝΩΤΑΤΟ ΑΡΙΘΜΟ ΑΘΛΟΥΜΕΝΩΝ								
		Αθλητισμός Ενασχόλησης				Τμήματα Προαγωνιστικού και Αγωνιστικού Αθλητισμού				
		Επίπεδο	Ηλικία	Ηλικία	Ηλικία	Ηλικία	Ηλικία			
10.	ΚΟΛΥΜΒΗΣΗ		Γέννηση έως 48 μηνών	4-8 χρονών	9-12 χρονών	13-17 χρονών	18 χρονών και άνω	8-10	11-13	14 και άνω
	Αρχάριοι		1 εκπαιδευτής : 8 ζευγάρια (γονέα & παιδί)	1:6	1:6	1:6	1:6	1:24	1:24	1:24
	Μέσου		Δεν εφαρμόζεται	1:12	1:12	1:12	1:12			
	Ανωτέρου		Δεν εφαρμόζεται	Δεν εφαρμόζεται	1:24	1:24	1:24			

		ΑΝΑΛΟΓΙΑ ΕΚΠΑΙΔΕΥΤΗ ΑΝΑ ΑΝΩΤΑΤΟ ΑΡΙΘΜΟ ΑΘΛΟΥΜΕΝΩΝ						
		Αθλητισμός Ενασχόλησης			Τμήματα Προαγωνιστικού και Αγωνιστικού Αθλητισμού			
		Ηλικία	Ηλικία	Ηλικία	Ηλικία			
11.	ΧΙΟΝΟΔΡΟΜΙΕΣ	Επίπεδο	4-12 χρονών	12-18 χρονών	18 χρονών και άνω	4-11	12-16	16 και άνω
		Αρχάριοι	1:6	1:8	1:10	1:8	1:10	1:10
		Μέσου	1:12	1:12	1:12			
		Ανώτερου	1:12	1:12	1:12			
				ΑΝΑΛΟΓΙΑ ΕΚΠΑΙΔΕΥΤΗ ΑΝΑ ΑΝΩΤΑΤΟ ΑΡΙΘΜΟ ΑΘΛΟΥΜΕΝΩΝ				
		Αθλητισμός Ενασχόλησης						
		Ηλικία	Ηλικία	Ηλικία	Ηλικία	Ηλικία		
		Γέννηση έως 48 μηνών	4-8 χρονών	9-12 χρονών	13-17 χρονών	18 χρονών και άνω		
12.	ΓΥΜΝΑΣΤΙΚΗ ΜΕ ΑΝΤΙΣΤΑΣΕΙΣ <sup>III</sup> ( Σταθερά μηχανήματα )	Δεν ενδείκνυται	Δεν ενδείκνυται	Δεν ενδείκνυται	1:20 <sup>iv</sup>	1: 25		
	ΓΥΜΝΑΣΤΙΚΗ ΜΕ ΜΟΥΣΙΚΗ	Δεν ενδείκνυται	1:15	1:20	1:25	1:30		
	ΓΥΜΝΑΣΤΙΚΗ ΑΠΛΗΣ ΦΥΣΙΚΗΣ ΚΑΤΑΣΤΑΣΗΣ	1:1 γονέας/παιδί 1:12 εκπαιδευτής /ζεύγος παιδιού-γονέα	1:15	1:20	1:25	1:30		
		ΑΝΑΛΟΓΙΑ ΕΚΠΑΙΔΕΥΤΗ ΑΝΑ ΑΝΩΤΑΤΟ ΑΡΙΘΜΟ ΑΘΛΟΥΜΕΝΩΝ						
		Αθλητισμός Ενασχόλησης			Τμήματα Προαγωνιστικού και Αγωνιστικού Αθλητισμού			
		Ηλικία	Ηλικία	Ηλικία	Ηλικία	Ηλικία		
		4-8 χρονών	9-12 χρονών	13-17 χρονών	18 χρονών και άνω	8 χρόνων και άνω		
13.	ΙΠΠΑΣΙΑ	1:6	1:8	1:10	1:10	1:10		

14.	ΞΙΦΑΣΚΙΑ	ΑΝΑΛΟΓΙΑ ΕΚΠΑΙΔΕΥΤΗ ΑΝΑ ΑΝΩΤΑΤΟ ΑΡΙΘΜΟ ΑΘΛΟΥΜΕΝΩΝ				
		Αθλητισμός Ενασχόλησης				Τμήματα Προαγωνιστικού και Αγωνιστικού Αθλητισμού
		Ηλικία	Ηλικία	Ηλικία	Ηλικία	Ηλικία
		4-8 χρονών	9-12 χρονών	13-17 χρονών	18 χρονών και άνω	8 χρόνων και άνω
		1:6	1:8	1:10	1:12	1:12
15.	ΠΥΓΜΑΧΙΑ	ΑΝΑΛΟΓΙΑ ΕΚΠΑΙΔΕΥΤΗ ΑΝΑ ΑΝΩΤΑΤΟ ΑΡΙΘΜΟ ΑΘΛΟΥΜΕΝΩΝ				
		Αθλητισμός Ενασχόλησης				Τμήματα Προαγωνιστικού και Αγωνιστικού Αθλητισμού
		Ηλικία	Ηλικία	Ηλικία	Ηλικία	Ηλικία
		4-8 χρονών	9-12 χρονών	13-17 χρονών	18 χρονών και άνω	8 χρόνων και άνω
		1:6	1:8	1:10	1:12	1:10
16.	ΣΚΟΥΩΣ	ΑΝΑΛΟΓΙΑ ΕΚΠΑΙΔΕΥΤΗ ΑΝΑ ΑΝΩΤΑΤΟ ΑΡΙΘΜΟ ΑΘΛΟΥΜΕΝΩΝ				
		Αθλητισμός Ενασχόλησης				Τμήματα Προαγωνιστικού και Αγωνιστικού Αθλητισμού
		Ηλικία	Ηλικία	Ηλικία	Ηλικία	Ηλικία
		4-8 χρονών	9-12 χρονών	13-17 χρονών	18 χρονών και άνω	8 χρόνων και άνω
		1:4	1:4	1:4	1:4	1:4
17.	ΣΩΜΑΤΙΚΗ ΔΙΑΠΛΑΣΗ	ΑΝΑΛΟΓΙΑ ΕΚΠΑΙΔΕΥΤΗ ΑΝΑ ΑΝΩΤΑΤΟ ΑΡΙΘΜΟ ΑΘΛΟΥΜΕΝΩΝ				
		Τμήματα Προαγωνιστικού και Αγωνιστικού Αθλητισμού				
		Ηλικία 16 χρόνων και άνω				
1:20						

---

<sup>i</sup> Αθλητισμός Ενασχόλησης : Οι συμμετέχοντες λαμβάνουν μέρος σε αθλητικές & σωματικές δραστηριότητες με σκοπό την βελτίωση της σωματικής, πνευματικής και ψυχολογικής υγείας.

<sup>ii</sup> Προαγωνιστικός & Αγωνιστικός Αθλητισμός: Οι συμμετέχοντες λαμβάνουν μέρος σε οργανωμένες αθλητικές δραστηριότητες με σκοπό την βελτιστοποίηση και μεγιστοποίηση των ικανοτήτων τους (τεχνικής, τακτικής, φυσικής, ψυχικής, του τρόπου ζωής και των προσωπικών ικανοτήτων) και του ανταγωνισμού στις αθλητικές εκδηλώσεις

<sup>iii</sup> ΓΥΜΝΑΣΤΙΚΗ ΜΕ ΑΝΤΙΣΤΑΣΕΙΣ Κατά την εγγραφή του αθλούμενου και προτού εκτελέσει οποιαδήποτε σωματική δραστηριότητα θα πρέπει να απαιτείται ατομικό δελτίο υγείας , κατάλληλο πρόγραμμα σωματικής δραστηριότητας καθώς και η καθοδήγηση της ορθής χρήσης οποιουδήποτε εξοπλισμού άσκησης που θα χρησιμοποιεί για το εν λόγω πρόγραμμα.

<sup>iv</sup> ΓΟΝΙΚΗ ΣΥΝΑΙΝΕΣΗ : Όσοι εκγυμναζόμενοι είναι κάτω των δέκα οκτώ (18) ετών για την εγγραφή τους απαιτείται επιπλέον η έγγραφη συγκατάθεση των προσώπων που ασκούν τη γονική μέριμνα σ' αυτούς.».

Διαδικασία Εξασφάλισης Άδειας  
Λειτουργίας Ιδιωτικής Σχολής  
Γυμναστικής

ΔΙΑΔΙΚΑΣΙΑ ΕΞΑΣΦΑΛΙΣΗΣ  
ΑΔΕΙΑΣ ΛΕΙΤΟΥΡΓΙΑΣ ΙΔΙΩΤΙΚΗΣ ΣΧΟΛΗΣ ΓΥΜΝΑΣΤΙΚΗΣ

Γενικά:

Οι ενδιαφερόμενοι για να εξασφαλίσουν άδεια λειτουργίας Ιδιωτικής Σχολής Γυμναστικής θα πρέπει να διασφαλίσουν τα ακόλουθα:

- Κτιριακές εγκαταστάσεις κατάλληλες για να λειτουργήσει ως Σχολή/ Γυμναστήριο
- Προσόντιχο Προσωπικό με βάσει τις πρόνοιες των Κανονισμών των Ιδιωτικών Σχολών Γυμναστικής

ΚΤΙΡΙΑΚΕΣ ΕΓΚΑΤΑΣΤΑΣΕΙΣ

Σε ότι αφορά το υποστατικό, οι ενδιαφερόμενοι πρέπει να μεριμνήσουν ώστε ο χώρος που επέλεξαν για να στεγάσουν την Σχολή τους έχει άδεια χρήσης ως Γυμναστήριο. Σε περίπτωση που δεν έχει άδεια χρήσης ως Γυμναστήριο, τότε θα πρέπει να υποβάλουν αίτηση αλλαγής χρήσης στην Πολεοδομική Αρχή της περιοχής όπου υπάγονται. Η Πολεοδομική Αρχή με την σειρά της, θα αποστείλει τον σχετικό φάκελο στον Οργανισμό για απόψεις. Η αρμόδια Τεχνική Υπηρεσία του Οργανισμού θα μελετήσει τον φάκελο ,και θα αποστείλει, γραπτός της απόψεις της, στην Πολεοδομική Αρχή.

Σημ. Πριν την εξασφάλιση της Πολεοδομικής Άδειας, οι αιτητές μπορούν να ζητήσουν με απλή επιστολή που να συνοδεύεται με μία πλήρη σειρά αρχιτεκτονικών σχεδίων, προκαταρκτικές απόψεις από τον Οργανισμό.

Αφού εξασφαλισθεί η από τον νόμο απαιτούμενη χρήση, περαιτέρω για την έκδοση της άδειας χρειάζονται και τα ακόλουθα :

1. Άδεια οικοδομής του/των κτιρίου/ων με αναφορά στη χρήση του χώρου για την οποία γίνεται η συγκεκριμένη αίτηση ( π.χ Γυμναστήριο, Κολυμβητήριο, Γήπεδο Ποδοσφαίρου κ.λ.π)
2. Μια πλήρη σειρά αρχιτεκτονικών σχεδίων των κτιριακών εγκαταστάσεων (όψεις, κατόψεις, τομές) της σχολής. Η σφραγίδα της έγκρισης της Άδειας Οικοδομής πρέπει να παρουσιάζεται ευδιάκριτα επί των υποβληθέντων σχεδίων (Τα σχέδια πρέπει να είναι ευανάγνωστα και σε σμίκρυνση μεγέθους Α3).
3. Επιστολή ελέγχου της Πυροσβεστικής Υπηρεσίας
4. Άδεια Αποθήκευσης Πετρελαιοειδών για την αποθήκευση ή φύλαξη υγραερίου (Όπου εφαρμόζεται).



5. Πιστοποιητικό Καταλληλότητας Ηλεκτρικής Εγκατάστασης (όπως αυτό περιοδικά τροποποιείται) το οποίο εκδίδεται από την Αρχή Ηλεκτρισμού Κύπρου και είναι σε ισχύ ή την Έκθεση Περιοδικής Επιθεώρησης Ηλεκτρικής Εγκατάστασης (όπως αυτή περιοδικά τροποποιείται) και είναι σε ισχύ η οποία εκδίδεται από το Τμήμα Ηλεκτρομηχανολογικών Υπηρεσιών.

6. Υγειονομικό πιστοποιητικό επιθεώρησης της υγειονομικής εγκατάστασης του κτιρίου για το έτος που γίνεται η αίτηση, το οποίο θα πρέπει να είναι ισχύ, από την Υγειονομική Υπηρεσία του Αρμόδιου Δήμου στον οποίο υπάγεται η Σχολή ή από το Υπουργείο Υγείας.

7. Στην περίπτωση που υπάρχει και/η Κολυμβητική Δεξαμενή Να επισυναφθούν και τα πιο κάτω έγγραφα (Όπου εφαρμόζεται)

7.1. Άδεια Λειτουργίας Δημόσιας Κολυμβητικής Δεξαμενής δυνάμει του Κανονισμού 53(5) των Περί Δημοσίων Κολυμβητικών Δεξαμενών Νόμων 1992-1996.( Στην περίπτωση που δεν υπάρχει Άδεια Λειτουργίας να υποβληθούν τα πιο κάτω έγγραφα).

7.1.1. Πιστοποιητικό καταλληλότητας για το έτος που γίνεται η αίτηση των Ηλεκτρομηχανολογικών Εγκαταστάσεων από ΗΜΥ (Ηλεκτρομηχανολογική Υπηρεσία). Και,

7.1.2. Υγειονομικό Πιστοποιητικό για το έτος που γίνεται η αίτηση της Κολυμβητικής Δεξαμενής από την Αρμόδια Αρχή.

8. Κατάλογος αθλητικού εξοπλισμού γυμναστικής ή αθλημάτων της Ιδιωτικής Σχολής Γυμναστικής [ *Οδηγίες: Να επισυναφθεί κατάλογος των μηχανημάτων και πιστοποίηση για το βαθμό ασφαλείας από τον προμηθευτή/κατασκευαστή.*]

\*Οι εν λόγω έλεγχοι πρέπει να αναφέρονται για το έτος που ο αιτητής αιτείται την Άδεια.

\*\* Ο κάθε ενδιαφερόμενος θα πρέπει να καταβάλει στο Λογιστήριο του Οργανισμού το ποσό το € 20 για τα δικαιώματα εξέτασης της αίτησης του.

2. Σε περίπτωση εταιρείας η αίτηση θα πρέπει να συνοδεύεται και από τα πιο κάτω έγγραφα πρόσφατα πιστοποιημένα αντίγραφα από τον Έφορο Εταιρειών:

- Ιδρυτικό και καταστατικό Εταιρείας
- Πιστοποιητικό Συστάσεως Εταιρείας
- Στοιχεία σε σχέση με τους πρώτους Διευθυντές και Γραμματείς της Εταιρείας

## ΠΡΟΣΩΠΙΚΟ

Το προσωπικό το οποίο θα παρέχει τις υπηρεσίες του στις Ιδιωτικές Σχολές στην οποία εργοδοτείται, ή προτίθεται να εργοδοτηθεί σε Ιδιωτικές Σχολές Γυμναστικής θα πρέπει να υποβάλλει αίτηση για κατάταξη στο Μητρώο των Γυμναστών/ Εκπαιδευτών του Οργανισμού.

Αιτήσεις από μέρους των ενδιαφερομένων θα πρέπει να υποβληθούν πάνω στο Ειδικό Έντυπο ( έντυπο αίτησης για κατάταξη στο Μητρώο των Γυμναστών / Εκπαιδευτών , βλέπε Έντυπα ). Οι αιτήσεις θα πρέπει να παραδοθούν στα Γραφεία του ΚΟΑ . Διευκρινίζεται προς τους ενδιαφερόμενους ότι η κάθε αίτηση , θα πρέπει να είναι συμπληρωμένη και να επισυνάπτονται όλα τα απαραίτητα έγγραφα, διαφορετικά η αίτηση τους θα θεωρείται άκυρη.

Για περισσότερες πληροφορίες στα τηλέφωνα  
22897000/109/117/103/257.  
<http://www.cyprusgsla.com>

Σελίδα **2** από **2**

Πορεία εξέτασης αίτησης για  
παροχή Άδεια Λειτουργίας

# ΠΟΡΕΙΑ ΕΞΕΤΑΣΗΣ ΑΙΤΗΣΗΣ ΓΙΑ ΠΑΡΟΧΗ ΑΔΕΙΑΣ ΛΕΙΤΟΥΡΓΙΑΣ

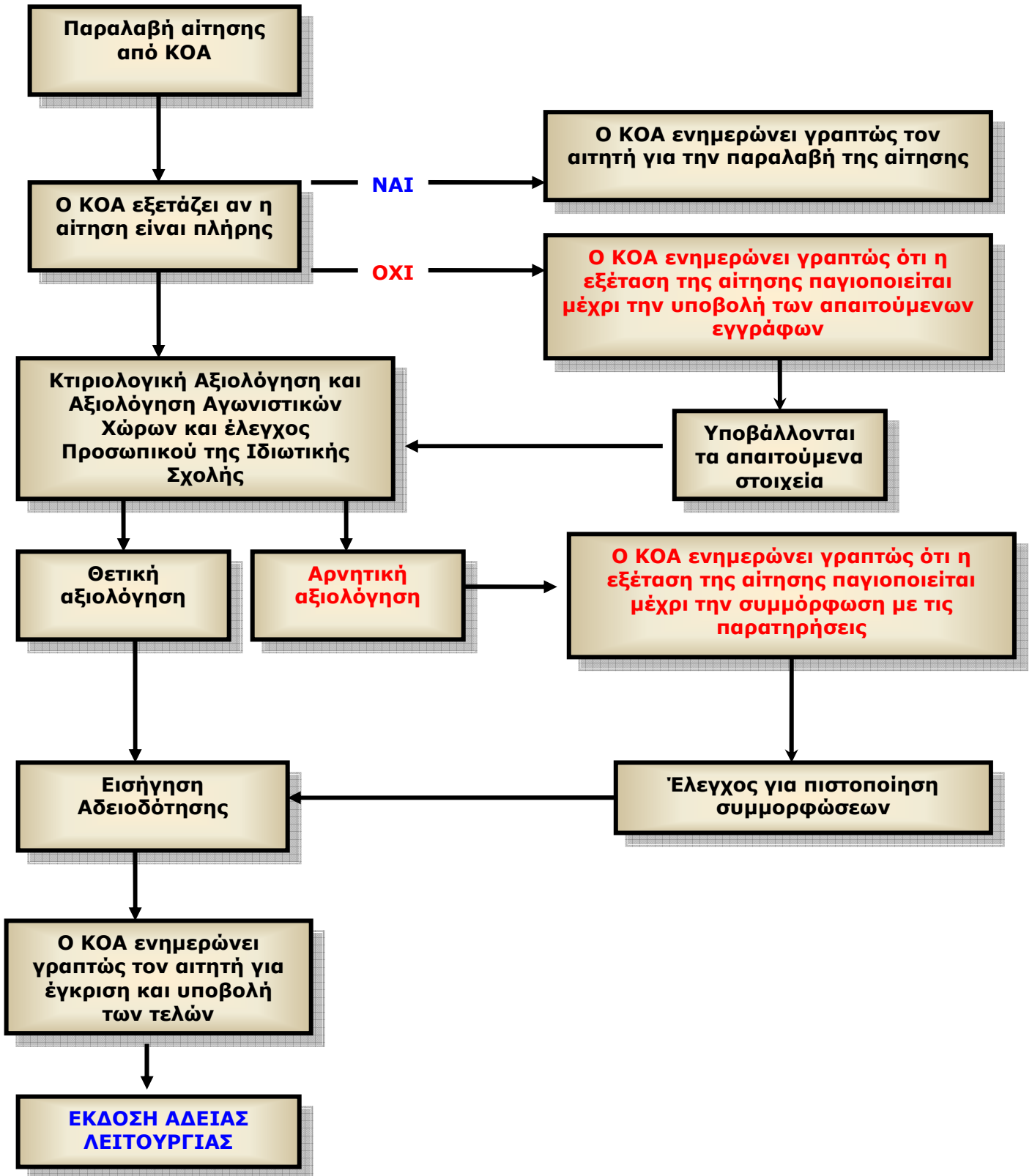

Σημείωση: Η χρονική διάρκεια της πορείας εξέτασης της αίτησης είναι **3 μήνες** νοουμένου ότι δεν έχει παγιοποιηθεί η εξέταση της αίτησης

Αίτηση για Κατάταξη στο  
Μητρώο των Ιδιωτικών  
Σχολών Γυμναστικής



ΚΥΠΡΙΑΚΟΣ ΟΡΓΑΝΙΣΜΟΣ ΑΘΛΗΤΙΣΜΟΥ

ΑΙΤΗΣΗ ΓΙΑ ΚΑΤΑΤΑΞΗ ΣΤΟ ΜΗΤΡΩΟ ΤΩΝ ΙΔΙΩΤΙΚΩΝ  
ΣΧΟΛΩΝ ΓΥΜΝΑΣΤΙΚΗΣ ΚΑΙ ΕΚΔΟΣΗΣ ΑΔΕΙΑΣ  
ΛΕΙΤΟΥΡΓΙΑΣ ΓΙΑ ΤΟ ΕΤΟΣ \_\_\_\_\_

## Οδηγίες:

1. Για να είναι πλήρης η αίτηση αυτή πρέπει να περιλαμβάνει όλα τα ζητούμενα στοιχεία και να συνοδεύεται από αντίγραφο απόδειξης πληρωμής, του δικαιώματος, των € 20 εξέτασης της αίτησης. Σε περίπτωση μη κατάταξης στο Μητρώο των Ιδιωτικών Σχολών Γυμναστικής και κατ' επέκταση μη έκδοσης Άδειας Λειτουργίας της Σχολής, η αίτηση και όλα τα συνημμένα έγγραφα θα διαγράφονται στο τέλος του έτους υποβολής της αίτησης.
2. Στο έντυπο αυτό πρέπει να επισυναφθούν όλα τα απαραίτητα έγγραφα που αναφέρονται σε αυτό.
3. Η Εποπτεία, Λειτουργία και ο Έλεγχος των Ιδιωτικών σχολών Γυμναστικής διέπεται από τους Περί Ιδιωτικών Σχολών Γυμναστικής Κανονισμούς του 1995 και 2012 του Περί Κυπριακού Οργανισμού Αθλητισμού Νόμου άρθρο 5(2)(κα). Παρακαλείσθε να διαβάσετε προσεχτικά τους Περί Ιδιωτικών Σχολών Γυμναστικής Κανονισμούς του 1995 και 2012, πριν να συμπληρώσετε την αίτηση αυτή
4. Ο ΚΟΑ, ως Υπεύθυνος Επεξεργασίας Δεδομένων, ακολουθεί τον Γενικό Κανονισμό Προσωπικών Δεδομένων 2016/679 (GDPR). Τα στοιχεία σας στην παρούσα αίτηση θα χρησιμοποιηθούν αποκλειστικά από τον ΚΟΑ μόνο και θα αξιολογηθούν από το Τμήμα Ελέγχου Ιδιωτικών Σχολών Γυμναστικής για την κατάταξη σας στο Μητρώο Ιδιωτικών Σχολών Γυμναστικής του ΚΟΑ και κατ' επέκταση για την έκδοση Άδειας Λειτουργίας της Σχολής και για την ενημέρωση των ενδιαφερομένων πάροχων και αποδεκτών υπηρεσιών γυμναστικής ή εκμάθησης οποιουδήποτε αθλήματος
5. Έχετε δικαίωμα πρόσβασης, διόρθωσης, περιορισμού/εναντίωσης σε επεξεργασία ή/και διαγραφής των Προσωπικών σας Δεδομένων. Για να εξασκήσετε τα δικαιώματά σας επικοινωνήστε με το [dro@sportskoa.org.cy](mailto:dro@sportskoa.org.cy) ή 22897000. Σε περίπτωση μη κατάταξης στο Μητρώο των Ιδιωτικών Σχολών Γυμναστικής και κατ' επέκταση μη έκδοσης Άδειας Λειτουργίας της Σχολής, η αίτηση και όλα τα συνημμένα έγγραφα θα διαγράφονται στο τέλος του έτους υποβολής της αίτησης. Μπορείτε να ενημερωθείτε σχετικά με την Πολιτική Προστασίας Προσωπικών Δεδομένων του ΚΟΑ στην ιστοσελίδα <https://cyprusports.org/gr/> ή επικοινωνώντας με τον Υπεύθυνο Προστασίας Δεδομένων (ΥΠΔ) του ΚΟΑ στο [dro@sportskoa.org.cy](mailto:dro@sportskoa.org.cy). Σε περίπτωση παραπόνου μπορείτε να αποταθείτε στον ΥΠΔ του ΚΟΑ ή, αν δεν ικανοποιηθείτε, στο Γραφείο Επιτρόπου Προστασίας Δεδομένων Προσωπικού Χαρακτήρα ([www.dataprotection.org.cy](http://www.dataprotection.org.cy)).
6. **Είναι υποχρεωτικό να συμπληρώνονται όλα τα πεδία της αίτησης και όπου δεν εφαρμόζεται κάποιο πεδίο να αναγράφεται «Δεν εφαρμόζεται».**
7. Για να είναι πλήρης η δήλωση πρέπει να επισυναφθεί σ' αυτήν αντίγραφο της απόδειξης πληρωμής του δικαιώματος εξέτασης της δήλωσης. Διαφορετικά θα θεωρείται ως μη υποβληθείσα.
8. Η δήλωση αυτή αποτελεί αίτηση και η σχολή δεν μπορεί να λειτουργήσει πριν εγκριθεί από τον Κυπριακό Οργανισμό Αθλητισμού, εγγραφεί στο σχετικό Μητρώο και εκδοθεί το πιστοποιητικό της Άδειας Λειτουργίας.
9. Τα αναγκαία έγγραφα της παρούσας δήλωσης πρέπει να επισυνάπτονται ανεξάρτητα από την κυρίως δήλωση (αίτηση) του παρόντος εντύπου.
11. Τα σχέδια πρέπει να είναι ευανάγνωστα και σε μέγεθος Α3

**ΣΤΟΙΧΕΙΑ ΤΗΣ ΙΔΙΩΤΙΚΗΣ ΣΧΟΛΗΣ ΓΥΜΝΑΣΤΙΚΗΣ**

1. Προτεινόμενο Όνομα Σχολής:

.....

2. Ταχυδρομική Διεύθυνση της σχολής:

Ταχυδρομική διεύθυνση:.....Αρ: .....

Ταχ.Τομέας : ..... Ταχ. Θυρίδα : .....

Κοινότητα/Δήμος:.....

Επαρχία:.....

Τηλέφωνα Επικοινωνίας : ...../...../.....

Αριθμός τηλεομοιότυπου: .....

Ηλεκτρονικό Ταχυδρομείο: .....

Ιστοσελίδα: .....

Διεύθυνση Αλληλογραφίας σε περίπτωση που είναι διαφορετική από την πιο πάνω

Ταχυδρομική διεύθυνση:.....Αρ: .....

Ταχ.Τομέας : ..... Ταχ. Θυρίδα : .....

Κοινότητα/Δήμος:.....

Επαρχία:.....

3. Ιδιοκτήτης

3.1 Αν ο ιδιοκτήτης (ή οι ιδιοκτήτες) είναι φυσικό πρόσωπο -

Επώνυμο : .....

Όνομα : .....

Αρ. Ταυτότητας : .....

Διεύθυνση : .....

Τηλέφωνα Επικοινωνίας : ...../.....

Αριθμός τηλεομοιότυπου : .....



3.2 Αν ο ιδιοκτήτης είναι νομικό πρόσωπο ιδιωτικού δικαίου (ιδιωτική εταιρεία) -

[Οδηγίες: Να δηλωθεί ή επωνυμία της εταιρείας:]

Επωνυμία: .....Αρ. εγγραφής: .....

Να επισυναφθούν στη δήλωση αυτή στις αμέσως επόμενες σελίδες τα ακόλουθα πιστοποιητικά:

(ι) πιστοποιητικό εγγραφής της εταιρείας από τον Έφορο Εταιρειών και

(ιι) πιστοποιητικό στο οποίο να εμφανίζονται οι Διευθυντές/Διευθύνοντες από τον Έφορο Εταιρειών

#### 4. Κτιριακές εγκαταστάσεις:

Να επισυναφθούν στην παρούσα τα πιο κάτω έγγραφα σε αντίγραφα.

4.1 Άδεια οικοδομής του/των κτιρίου/ων με αναφορά στη χρήση του χώρου για την οποία γίνεται η συγκεκριμένη αίτηση ( π.χ Γυμναστήριο, Κολυμβητήριο, Γήπεδο Ποδοσφαίρου κ.λ.π)

Άδεια οικοδομής: αρ. ....Ημερομ. \_\_\_/\_\_\_/\_\_\_\_\_

4.2 Μια πλήρη σειρά αρχιτεκτονικών σχεδίων των κτιριακών εγκαταστάσεων (όψεις, κατόψεις, τομές) της σχολής. Η σφραγίδα της έγκρισης της Άδειας Οικοδομής πρέπει να παρουσιάζεται ευδιάκριτα επί των υποβληθέντων σχεδίων (Τα σχέδια πρέπει να είναι ευανάγνωστα και σε σμίκρυνση μεγέθους Α3).

4.3 Επιστολή ελέγχου της Πυροσβεστικής Υπηρεσίας

4.4 Άδεια Αποθήκευσης Πετρελαιοειδών για την αποθήκευση ή φύλαξη υγραερίου (Όπου εφαρμόζεται).

4.5 Πιστοποιητικό Καταλληλότητας Ηλεκτρικής Εγκατάστασης (όπως αυτό περιοδικά τροποποιείται) το οποίο εκδίδεται από την Αρχή Ηλεκτρισμού Κύπρου και είναι σε ισχύ ή την Έκθεση Περιοδικής Επιθεώρησης Ηλεκτρικής Εγκατάστασης (όπως αυτή περιοδικά τροποποιείται) και είναι σε ισχύ η οποία εκδίδεται από το Τμήμα Ηλεκτρομηχανολογικών Υπηρεσιών.

4.6 Υγειονομικό πιστοποιητικό επιθεώρησης της υγειονομικής εγκατάστασης του κτιρίου για το έτος που γίνεται η αίτηση, το οποίο θα πρέπει να είναι ισχύ, από την Υγειονομική Υπηρεσία του Αρμόδιου Δήμου στον οποίο υπάγεται η Σχολή ή από το Υπουργείο Υγείας.

4.7 Στην περίπτωση που υπάρχει και/η Κολυμβητική Δεξαμενή Να επισυναφθούν και τα πιο κάτω έγγραφα (Όπου εφαρμόζεται)

4.7.1 Άδεια Λειτουργίας Δημόσιας Κολυμβητικής Δεξαμενής δυνάμει του Κανονισμού 53(5) των Περί Δημοσίων Κολυμβητικών Δεξαμενών Νόμων 1992-1996.

( Στην περίπτωση που δεν υπάρχει Άδεια Λειτουργίας να υποβληθούν τα πιο κάτω έγγραφα).

4.7.1.1 Πιστοποιητικό καταλληλότητας για το έτος που γίνεται η αίτηση των Ηλεκτρομηχανολογικών Εγκαταστάσεων από ΗΜΥ (Ηλεκτρομηχανολογική Υπηρεσία). Και,

4.7.1.2 Υγειονομικό Πιστοποιητικό για το έτος που γίνεται η αίτηση της Κολυμβητικής Δεξαμενής από την Αρμόδια Αρχή.

5. Υπηρεσίες που θα παρέχει η Σχολή ( Αθλήματα ):

5.1 .....

5.2 .....

5.3 .....

5.4 .....

6. Διευθυντικό και εκπαιδευτικό προσωπικό:

Να συμπληρωθεί ο κατάλογος προσωπικού και να επισυναφθεί ( βλέπε Παράρτημα 1 ).

[ Προσωπικό το οποίο δεν είναι εγγεγραμμένο στο Μητρώο των Γυμναστών/Εκπαιδευτών των Ιδιωτικών Σχολών Γυμναστικής και επιθυμεί να εργοδοτηθεί στη σχολή οφείλει να υποβάλει στον ΚΟΑ "Αίτηση για Κατάταξη στο Μητρώο των Γυμναστών/Εκπαιδευτών"]

7. Κατάλογο οργάνων των αθλημάτων που καλλιεργεί η Σχολή.

[ Οδηγίες: Όλα τα όργανα πρέπει να είναι πιστοποιημένα για το βαθμό ασφάλειας τους από τον κατασκευαστή. ]

**8. Καταβολή δικαιωμάτων εξέτασης της δήλωσης**

[Οδηγίες: Να επισυναφθεί φωτοτυπία της απόδειξης καταβολής των δικαιωμάτων εξέτασης της Αίτησης (που θα εκδοθεί από το Λογιστήριο του Κυπριακού Οργανισμού Αθλητισμού ) και να αναφερθούν πιο κάτω τα στοιχεία της απόδειξης (αριθμός απόδειξης και ημερομηνία)

Αριθμός Απόδειξης : .....

Ημερομηνία απόδειξης: ..... /..... /.....

**9. Έντυπο αυτοελέγχου ( Να συμπληρωθεί και να υποβληθεί το έντυπο αυτοελέγχου). (βλέπε Παράρτημα 2).**

**10. Υπεύθυνη δήλωση Αιτητή**

Δηλώνω υπεύθυνα, εν γνώσει των συνεπειών του Νόμου, ότι όλα τα στοιχεία που περιέχονται στο παρόν έντυπο είναι απόλυτα αληθή και ορθά.

Ιδιοκτήτης της σχολής: .....

Εκπρόσωπος του ιδιοκτήτη (αν είναι εταιρεία): .....

Υπογραφή του Ιδιοκτήτη: .....

(Σε περίπτωση εταιρείας η υπογραφή να συνοδεύεται με τη σφραγίδα της εταιρείας):

Ημερομηνία υποβολής της δήλωσης αυτής: ..... /...../.....

## ΠΑΡΑΡΤΗΜΑ 1

### ΚΑΤΑΛΟΓΟΣ ΠΡΟΣΩΠΙΚΟΥ ΙΔΙΩΤΙΚΗΣ ΣΧΟΛΗΣ ΓΥΜΝΑΣΤΙΚΗΣ

1. ΟΝΟΜΑ ΣΧΟΛΗΣ : .....

2. Ο ΚΟΑ, ως Υπεύθυνος Επεξεργασίας Δεδομένων, ακολουθεί τον Γενικό Κανονισμό Προσωπικών Δεδομένων 2016/679 (GDPR). Τα στοιχεία σας στην παρούσα αίτηση θα χρησιμοποιηθούν αποκλειστικά από τον ΚΟΑ μόνο και θα αξιολογηθούν από το Τμήμα Ελέγχου Ιδιωτικών Σχολών Γυμναστικής για την κατάταξη της Σχολής στο Μητρώο Ιδιωτικών Σχολών Γυμναστικής του ΚΟΑ και κατ' επέκταση για την έκδοση Άδειας Λειτουργίας της Σχολής και για την ενημέρωση των ενδιαφερομένων πάροχων και αποδεκτών υπηρεσιών γυμναστικής ή εκμάθησης οποιουδήποτε αθλήματος

3. Έχετε δικαίωμα πρόσβασης, διόρθωσης, περιορισμού/εναντίωσης σε επεξεργασία ή/και διαγραφής των Προσωπικών σας Δεδομένων. Για να εξασκήσετε τα δικαιώματά σας επικοινωνήστε με το [dro@sportskoa.org.cy](mailto:dro@sportskoa.org.cy) ή 22897000. Σε περίπτωση μη κατάταξης στο Μητρώο των Ιδιωτικών Σχολών Γυμναστικής και κατ' επέκταση μη έκδοσης Άδειας Λειτουργίας της Σχολής, η αίτηση και όλα τα συνημμένα έγγραφα θα διαγράφονται στο τέλος του έτους υποβολής της αίτησης. Μπορείτε να ενημερωθείτε σχετικά με την Πολιτική Προστασίας Προσωπικών Δεδομένων του ΚΟΑ στην ιστοσελίδα <https://cyprusports.org/gr/> ή επικοινωνώντας με τον Υπεύθυνο Προστασίας Δεδομένων (ΥΠΔ) του ΚΟΑ στο [dro@sportskoa.org.cy](mailto:dro@sportskoa.org.cy). Σε περίπτωση παραπόνου μπορείτε να αποταθείτε στον ΥΠΔ του ΚΟΑ ή, αν δεν ικανοποιηθείτε, στο Γραφείο Επιτρόπου Προστασίας Δεδομένων Προσωπικού Χαρακτήρα ([www.dataprotection.org.cy](http://www.dataprotection.org.cy)).

4. Το προσωπικό της Ιδιωτικής Σχολής αποτελείται από τους εξής ( Εμείς οι πιο κάτω υπογράφοντες πιστοποιούμε την συγκατάθεση μας να ενεργούμε ως Διευθυντής/ες και Γυμναστές/Εκπαιδευτές στην πιο πάνω Ιδιωτική Σχολή Γυμναστικής ) :

#### ΔΙΕΥΘΥΝΤΗ/ΕΣ ΣΧΟΛΗΣ

ΟΝΟΜΑ:	
ΕΠΩΝΥΜΟ:	
ΟΝΟΜΑ ΠΑΤΕΡΑ ΚΑΙ ΜΗΤΕΡΑΣ:	/
Δ/ΝΣΗ ΚΑΤΟΙΚΙΑΣ:	/T.K.
ΠΟΛΗ:	
ΤΗΛΕΦΩΝΑ ΕΠΙΚΟΙΝΩΝΙΑΣ :	/ /
ΗΜΕΡΟΜΗΝΙΑ:	ΥΠΟΓΡΑΦΗ:

ΟΝΟΜΑ:	
ΕΠΩΝΥΜΟ:	
ΟΝΟΜΑ ΠΑΤΕΡΑ ΚΑΙ ΜΗΤΕΡΑΣ:	/
Δ/ΝΣΗ ΚΑΤΟΙΚΙΑΣ:	/T.K.
ΠΟΛΗ:	
ΤΗΛΕΦΩΝΑ ΕΠΙΚΟΙΝΩΝΙΑΣ :	/ /
ΗΜΕΡΟΜΗΝΙΑ:	ΥΠΟΓΡΑΦΗ:

ΠΡΟΣΩΠΙΚΟ ΣΧΟΛΗΣ ΓΥΜΝΑΣΤΕΣ / ΕΚΠΑΙΔΕΥΤΕΣ

ΟΝΟΜΑΤΕΠΩΝΥΜΟ:	
ΑΡ. ΔΕΛΤ.ΤΑΥΤΟΤΗΤΑΣ:	
ΤΗΛΕΦΩΝΑ ΕΠΙΚΟΙΝΩΝΙΑΣ :	/ /
ΑΡ. ΜΗΤΡ. ΓΥΜΝΑΣΤΩΝ / ΕΚΠΑΙΔΕΥΤΩΝ ΚΟΑ:	
ΕΓΚΕΚΡΙΜΕΝΕΣ ΥΠΗΡΕΣΙΕΣ :	
ΗΜΕΡΟΜΗΝΙΑ:	ΥΠΟΓΡΑΦΗ:

ΟΝΟΜΑΤΕΠΩΝΥΜΟ:	
ΑΡ. ΔΕΛΤ.ΤΑΥΤΟΤΗΤΑΣ:	
ΤΗΛΕΦΩΝΑ ΕΠΙΚΟΙΝΩΝΙΑΣ :	/ /
ΑΡ. ΜΗΤΡ. ΓΥΜΝΑΣΤΩΝ / ΕΚΠΑΙΔΕΥΤΩΝ ΚΟΑ:	
ΕΓΚΕΚΡΙΜΕΝΕΣ ΥΠΗΡΕΣΙΕΣ :	
ΗΜΕΡΟΜΗΝΙΑ:	ΥΠΟΓΡΑΦΗ:

ΟΝΟΜΑΤΕΠΩΝΥΜΟ:	
ΑΡ. ΔΕΛΤ.ΤΑΥΤΟΤΗΤΑΣ:	
ΤΗΛΕΦΩΝΑ ΕΠΙΚΟΙΝΩΝΙΑΣ :	/ /
ΑΡ. ΜΗΤΡ. ΓΥΜΝΑΣΤΩΝ / ΕΚΠΑΙΔΕΥΤΩΝ ΚΟΑ:	
ΕΓΚΕΚΡΙΜΕΝΕΣ ΥΠΗΡΕΣΙΕΣ :	
ΗΜΕΡΟΜΗΝΙΑ:	ΥΠΟΓΡΑΦΗ:

ΟΝΟΜΑΤΕΠΩΝΥΜΟ:	
ΑΡ. ΔΕΛΤ.ΤΑΥΤΟΤΗΤΑΣ:	
ΤΗΛΕΦΩΝΑ ΕΠΙΚΟΙΝΩΝΙΑΣ :	/ /
ΑΡ. ΜΗΤΡ. ΓΥΜΝΑΣΤΩΝ / ΕΚΠΑΙΔΕΥΤΩΝ ΚΟΑ:	
ΕΓΚΕΚΡΙΜΕΝΕΣ ΥΠΗΡΕΣΙΕΣ :	
ΗΜΕΡΟΜΗΝΙΑ:	ΥΠΟΓΡΑΦΗ:

ΟΝΟΜΑΤΕΠΩΝΥΜΟ:	
ΑΡ. ΔΕΛΤ.ΤΑΥΤΟΤΗΤΑΣ:	
ΤΗΛΕΦΩΝΑ ΕΠΙΚΟΙΝΩΝΙΑΣ :	/ /
ΑΡ. ΜΗΤΡ. ΓΥΜΝΑΣΤΩΝ / ΕΚΠΑΙΔΕΥΤΩΝ ΚΟΑ:	
ΕΓΚΕΚΡΙΜΕΝΕΣ ΥΠΗΡΕΣΙΕΣ :	
ΗΜΕΡΟΜΗΝΙΑ:	ΥΠΟΓΡΑΦΗ:

ΟΝΟΜΑΤΕΠΩΝΥΜΟ:	
ΑΡ. ΔΕΛΤ.ΤΑΥΤΟΤΗΤΑΣ:	
ΤΗΛΕΦΩΝΑ ΕΠΙΚΟΙΝΩΝΙΑΣ :	/ /
ΑΡ. ΜΗΤΡ. ΓΥΜΝΑΣΤΩΝ / ΕΚΠΑΙΔΕΥΤΩΝ ΚΟΑ:	
ΕΓΚΕΚΡΙΜΕΝΕΣ ΥΠΗΡΕΣΙΕΣ :	
ΗΜΕΡΟΜΗΝΙΑ:	ΥΠΟΓΡΑΦΗ:

ΟΝΟΜΑΤΕΠΩΝΥΜΟ:	
ΑΡ. ΔΕΛΤ.ΤΑΥΤΟΤΗΤΑΣ:	
ΤΗΛΕΦΩΝΑ ΕΠΙΚΟΙΝΩΝΙΑΣ :	/ /
ΑΡ. ΜΗΤΡ. ΓΥΜΝΑΣΤΩΝ / ΕΚΠΑΙΔΕΥΤΩΝ ΚΟΑ:	
ΕΓΚΕΚΡΙΜΕΝΕΣ ΥΠΗΡΕΣΙΕΣ :	
ΗΜΕΡΟΜΗΝΙΑ:	ΥΠΟΓΡΑΦΗ:

ΟΝΟΜΑΤΕΠΩΝΥΜΟ:	
ΑΡ. ΔΕΛΤ.ΤΑΥΤΟΤΗΤΑΣ:	
ΤΗΛΕΦΩΝΑ ΕΠΙΚΟΙΝΩΝΙΑΣ :	/ /
ΑΡ. ΜΗΤΡ. ΓΥΜΝΑΣΤΩΝ / ΕΚΠΑΙΔΕΥΤΩΝ ΚΟΑ:	
ΕΓΚΕΚΡΙΜΕΝΕΣ ΥΠΗΡΕΣΙΕΣ :	
ΗΜΕΡΟΜΗΝΙΑ:	ΥΠΟΓΡΑΦΗ:

ΠΑΡΑΡΤΗΜΑ 2

ΕΝΤΥΠΟ ΑΥΤΟΕΛΕΓΧΟΥ

Υποβαλλόμενα έγγραφα:

A/A	ΠΕΡΙΓΡΑΦΗ ΕΓΓΡΑΦΟΥ	ΥΠΟΒΛΗΘΗΚΕ <i>(σημειώστε X ή √, και Δεν εφαρμόζεται όπου δεν ισχύει)</i>
1.	Αντίγραφο απόδειξης πληρωμής του δικαιώματος εξέτασης της αίτησης	
2.	Αντίγραφο Άδεια Οικοδομής	
3.	Αρχιτεκτονικά σχέδια των κτιρίων της σχολής ( Όψεις, Κατόψεις και Τομές )	
4.	Επιστολή ελέγχου της Πυροσβεστικής Υπηρεσίας	
5.	Άδεια Αποθήκευσης Πετρελαιοειδών για την αποθήκευση ή φύλαξη υγραερίου (Όπου εφαρμόζεται).	
6.	Πιστοποιητικό καταλληλότητας ελέγχου της Ηλεκτρολογικής εγκατάστασης ή Έκθεση Περιοδικής Επιθεώρησης Ηλεκτρικής Εγκατάστασης	
7.	Υγειονομικό Πιστοποιητικό	
8.	Άδεια Λειτουργίας Δημόσιας Κολυμβητικής Δεξαμενής (Όπου εφαρμόζεται) ή	
	8.1 Πιστοποιητικό καταλληλότητας των Ηλεκτρομηχανολογικών Εγκαταστάσεων από ΗΜΥ	
	8.2 Υγειονομικό Πιστοποιητικό της Κολυμβητικής Δεξαμενής	
9.	Κατάλογο προσωπικού Ιδιωτικής Σχολής Γυμναστικής ( Βλέπε Παράρτημα 1 )	
10.	Πιστοποιητικά ασφαλείας των οργάνων των αθλημάτων από προμηθευτή ή κατασκευαστή τους. (Όπου εφαρμόζεται)	
11.	Πιστοποιητικό εγγραφής της εταιρείας από το Έφορο Εταιρειών .(Όπου εφαρμόζεται)	
12.	Πιστοποιητικό στο οποίο να εμφανίζονται οι Διευθυντές/Διευθύνοντες από τον Έφορο Εταιρειών .(Όπου εφαρμόζεται)	

Αίτηση για Κατάταξη στο  
Μητρώο των Γυμναστών  
Εκπαιδευτών



# ΚΥΠΡΙΑΚΟΣ ΟΡΓΑΝΙΣΜΟΣ ΑΘΛΗΤΙΣΜΟΥ



## ΑΙΤΗΣΗ ΓΙΑ ΕΓΓΡΑΦΗ ΣΤΟ ΜΗΤΡΩΟ ΓΥΜΝΑΣΤΩΝ / ΕΚΠΑΙΔΕΥΤΩΝ (Σύμφωνα με τους Περί Ιδιωτικών Σχολών Γυμναστικής Κανονισμούς του 1995 και 2012)

Παρακαλείσθε όπως διαβάσετε προσεχτικά τους Περί Ιδιωτικών Σχολών Γυμναστικής Κανονισμούς του 1995 και 2012 και ειδικότερα το Μέρος IV – Προσωπικό Σχολής ως επίσης και το Παράρτημα (Πίνακας), πριν να συμπληρώσετε την αίτηση αυτή ([www.cso.org.cy](http://www.cso.org.cy)).

Σημειώνεται ότι είναι υποχρεωτικό να συμπληρώνονται όλα τα πεδία της αίτησης και όπου δεν εφαρμόζεται κάποιο πεδίο να αναγράφεται «Δεν εφαρμόζεται».

### 1. ΥΠΗΡΕΣΙΕΣ ΓΙΑ ΤΙΣ ΟΠΟΙΕΣ ΥΠΟΒΑΛΕΤΑΙ Η ΑΙΤΗΣΗ

*(Γράψετε το τίτλο του Αθλήματος, όπως περιγράφεται στο Μέρος IV- Προσωπικό Σχολής των Περί Ιδιωτικών Σχολών Γυμναστικής Κανονισμών του 1995 και 2012 , για το οποίο ενδιαφέρεστε να παρέχετε υπηρεσίες ως Γυμναστής/Εκπαιδευτής σε Ιδιωτική Σχολή Γυμναστικής ).*

#### Υπηρεσίες

1.1.....

1.2.....

1.3.....

1.4.....

1.5.....

## 2. ΠΡΟΣΩΠΙΚΑ ΣΤΟΙΧΕΙΑ ΑΙΤΗΤΗ / ΑΙΤΗΤΡΙΑΣ

Επώνυμο : .....

Όνομα : .....

(Γράψετε το επώνυμο και το όνομά σας όπως είναι στην πολιτική ταυτότητα ή στο διαβατήριο)

Αριθμός Ταυτότητας : ..... Ημερομηνία γέννησης: \_\_\_ / \_\_\_ / \_\_\_\_

Υπηκοότητα: .....

Φύλο : Άρρεν / Θήλυ ( διαγράψτε ανάλογα )

Ταχυδρομική Διεύθυνση: ..... Αρ.: .....

Ταχυδρομικός Κώδικας : .....

Πόλη / Χωριό: .....

Τηλέφωνα επικοινωνίας ..... / ..... / .....

Διεύθυνση Ηλεκτρονικού Ταχυδρομείου : .....

## 3. ΠΡΟΣΟΝΤΑ

Όνομα Εκπαιδευτικού Ιδρύματος	Τίτλος που αποκτήθηκε	Χώρα	Ημερομηνία έκδοσης τίτλου

#### 4. ΑΘΛΗΤΙΚΗ ΕΜΠΕΙΡΙΑ (όπου εφαρμόζεται)

Δηλώστε τη δράση σας ως αθλητής, στο άθλημα που έχετε συμπληρώσει στο πεδίο ΥΠΗΡΕΣΙΕΣ πιο πάνω, σύμφωνα με το Μέρος IV- Προσωπικό Σχολής των Περί Ιδιωτικών Σχολών Γυμναστικής του 1995 και 2012 όπου αυτό εφαρμόζεται.

Άθλημα	Όνομα Αθλητικού Φορέα	Από	Μέχρι

#### 5. ΠΡΟΠΟΝΗΤΙΚΗ ΕΜΠΕΙΡΙΑ (όπου εφαρμόζεται)

Δηλώστε την εμπειρία σας ως Προπονητής και/ή βοηθός Προπονητής, στο άθλημα που έχετε συμπληρώσει στο πεδίο ΥΠΗΡΕΣΙΕΣ πιο πάνω, σύμφωνα με το Μέρος IV- Προσωπικό Σχολής των Περί Ιδιωτικών Σχολών Γυμναστικής Κανονισμών του 1995 και 2012 όπου αυτό εφαρμόζεται.

Άθλημα	Όνομα Αθλητικού Φορέα ή Ιδιωτικής Σχολής Γυμναστικής	Από	Μέχρι

**Σε περίπτωση οποιασδήποτε αλλαγής στα προσωπικά δεδομένα που συμπεριλαμβάνονται στην αίτηση αυτή, έχετε ευθύνη να ενημερώνετε τον ΚΟΑ και το Τμήμα Ελέγχου Ιδιωτικών Σχολών για να προβεί στην επικαιροποίηση των στοιχείων σας στο Μητρώο Γυμναστών/Εκπαιδευτών.**

Ο ΚΟΑ, ως Υπεύθυνος Επεξεργασίας Δεδομένων, ακολουθεί τον Γενικό Κανονισμό Προσωπικών Δεδομένων 2016/679 (GDPR). Τα στοιχεία σας στην παρούσα αίτηση θα χρησιμοποιηθούν αποκλειστικά από τον ΚΟΑ και θα αξιολογηθούν από το Τμήμα Ελέγχου Ιδιωτικών Σχολών Γυμναστικής για την εγγραφή σας στο Μητρώο Γυμναστών/Εκπαιδευτών του ΚΟΑ και για την ενημέρωση των ενδιαφερομένων πάροχων και αποδεκτών υπηρεσιών γυμναστικής ή εκμάθησης οποιουδήποτε αθλήματος.

Έχετε δικαίωμα πρόσβασης, διόρθωσης, περιορισμού/εναντίωσης σε επεξεργασία ή/και διαγραφής των Προσωπικών σας Δεδομένων. Για να εξασκήσετε τα δικαιώματά σας επικοινωνήστε με το [dpo@sportskoa.org.cy](mailto:dpo@sportskoa.org.cy) ή 22897000. Τα προσωπικά δεδομένα που συμπεριλαμβάνονται στην αίτηση αυτή, θα διατηρούνται στο μητρώο εγκεκριμένων εκπαιδευτών εκτός και αν προκύψει διαγραφή μετά από επικαιροποίηση των στοιχείων των μελών. Σε περίπτωση μη επιτυχής εγγραφής σας στο μητρώο η αίτησή σας και όλα τα συνημμένα έγγραφα θα διαγράφονται στο τέλος του έτους υποβολής της αίτησης. Μπορείτε να ενημερωθείτε σχετικά με την Πολιτική Προστασίας Προσωπικών Δεδομένων του ΚΟΑ στην ιστοσελίδα <https://cyprussports.org/gr/> ή επικοινωνώντας με τον Υπεύθυνο Προστασίας Δεδομένων (ΥΠΔ) του ΚΟΑ στο [dpo@sportskoa.org.cy](mailto:dpo@sportskoa.org.cy). Σε περίπτωση παραπόνου μπορείτε να αποταθείτε στον ΥΠΔ του ΚΟΑ ή, αν δεν ικανοποιηθείτε, στο Γραφείο Επιτρόπου Προστασίας Δεδομένων Προσωπικού Χαρακτήρα ([www.dataprotection.org.cy](http://www.dataprotection.org.cy)).

## **6. ΥΠΕΥΘΥΝΗ ΔΗΛΩΣΗ**

Δηλώνω υπεύθυνα ότι όλα τα στοιχεία που κατέγραψα στην παρούσα αίτηση είναι ορθά και ότι τα επισυναπτόμενα στην αίτηση έγγραφα είναι γνήσια και αληθή.

-----  
Υπογραφή Αιτητή

-----  
Ημερομηνία

Τα απαραίτητα συνοδευτικά έγγραφα που πρέπει να επισυναφθούν στην παρούσα είναι:

1. Αντίγραφο τίτλων.
2. Βεβαιώσεις σε σχέση με την Αθλητική και Προπονητική εμπειρία από Αθλητικούς Φορείς ή Ιδιωτικές Σχολές Γυμναστικής.
3. Επίσημη πιστοποιημένη μετάφραση στην ελληνική ή αγγλική γλώσσα για κάθε έγγραφο το οποίο είναι σε Ξένη γλώσσα.

Διαβούλευση για  
Πολεοδομική Άδεια



Το Τμήμα	▾
Χωροταξικός Σχεδιασμός	▾
Έλεγχος Ανάπτυξης/ Πολεοδομική Αδειοδότηση	▾
Πολεοδομικές Αιτήσεις/Έντυπα	▾
> Πολεοδομικές Αιτήσεις	
> Αιτήσεις για αριθμό διαβουλεύσεων	
> Αίτηση για Αποζημίωσή με βάση το άρθρο 67 των περί Πολεοδομίας και Χωροταξίας Νόμων	
> Πρόσθετες Πληροφορίες – Συμπληρωματικά Έγγραφα	
> Αιτήσεις Αυτοελέγχου	
> Άλλες Αιτήσεις	
Έντυπα για Σχέδια Ανάπτυξης	
Έντυπα σχετικά με Διατηρητέες Οικοδομές	
Νομοθεσία	▾
Πολιτιστική Κληρονομιά/ Διατηρητέες Οικοδομές	▾
Πολεοδομικά Έργα	▾
Κυβερνητικοί Οικισμοί και Αυτοστέγαση	▾
Χρηματοδοτικά Προγράμματα	▾
Ευρωπαϊκή και Διεθνής Συνεργασία	▾
Κίνητρα Ανάπτυξης	▾
Προσφορές	
Θέσεις εργασίας	
Ευρωπαϊκές Ημέρες Κληρονομιάς	
Κρατικά Βραβεία Αρχιτεκτονικής	
Εκδηλώσεις	
Εκδόσεις – Δημοσιεύσεις	▾
Ολοκληρωμένο Πληροφοριακό Σύστημα «Ιππόδαμος»	
Λευκές Ζώνες	
Ανακοινώσεις	

## Αιτήσεις για αριθμό διαβουλεύσεων

ΑΙΤΗΣΕΙΣ - ΑΙΤΗΣΕΙΣ ΓΙΑ ΕΞΑΣΦΑΛΙΣΗ ΔΙΑΒΟΥΛΕΥΣΕΩΝ ΠΡΙΝ ΤΗΝ ΥΠΟΒΟΛΗ ΑΙΤΗΣΗΣ ΓΙΑ ΧΟΡΗΓΗΣΗ ΠΟΛΕΟΔΟΜΙΚΗΣ ΑΔΕΙΑΣ

ΑΙΤΗΣΕΙΣ ΓΙΑ ΕΞΑΣΦΑΛΙΣΗ ΔΙΑΒΟΥΛΕΥΣΕΩΝ

ΔΙΑΔΙΚΑΣΙΑ ΕΞΑΣΦΑΛΙΣΗΣ ΔΙΑΒΟΥΛΕΥΣΕΩΝ ΠΡΙΝ ΤΗΝ ΥΠΟΒΟΛΗ ΑΙΤΗΣΗΣ ΓΙΑ ΠΟΛΕΟΔΟΜΙΚΗ ΑΔΕΙΑ

Το Υπουργείο Εσωτερικών και το Τμήμα Πολεοδομίας και Οικήσεως θεωρώντας ότι και ο Ιδιωτικός Τομέας μπορεί να συμβάλει ουσιαστικά στην επίτευξη της έκδοσης των Πολεοδομικών Αδειών, εισάγουν ένα νέο σύστημα εξασφάλισης διαβουλεύσεων από τους ενδιαφερόμενους. Με βάση αυτό, σύμφωνα με το οποίο έχουν καταρτιστεί συμβουλευτικοί Πίνακες διαβουλεύσεων, θα μπορεί ο Μελετητής να εξασφαλίσει τις απαιτούμενες για κάθε ανάπτυξη διαβουλεύσεις από τα Αρμόδια Τμήματα/Υπηρεσίες/Αρχές, ώστε αυτές να κατατίθενται μαζί με την Πολεοδομική Αίτηση. Οι προαναφερόμενοι Πίνακες θα αποτελούν το σχετικό οδηγό για τους Μελετητές, τους οποίους θα βοηθήσει και όσον αφορά τις απαιτήσεις του σχεδιασμού κάθε ανάπτυξης. Το νέο αυτό σύστημα, εφαρμόζεται σε πιλοτική βάση μέχρι το τέλος του χρόνου, ώστε κατά την περίοδο αυτή να γίνουν όλες οι απαιτούμενες βελτιώσεις.

ΔΙΑΔΙΚΑΣΙΑ ΕΞΑΣΦΑΛΙΣΗΣ ΔΙΑΒΟΥΛΕΥΣΕΩΝ

ΠΡΙΝ ΤΗΝ ΥΠΟΒΟΛΗ ΑΙΤΗΣΗΣ ΓΙΑ ΠΟΛΕΟΔΟΜΙΚΗ ΑΔΕΙΑ - ΔΙΑΔΙΚΑΣΙΑ

Το Υπουργείο Εσωτερικών και το Τμήμα Πολεοδομίας και Οικήσεως θεωρώντας ότι και ο Ιδιωτικός Τομέας μπορεί να συμβάλει ουσιαστικά στην επίτευξη της έκδοσης των Πολεοδομικών Αδειών, εισάγουν ένα νέο σύστημα εξασφάλισης διαβουλεύσεων από τους ενδιαφερόμενους. Με βάση αυτό, θα μπορεί ο Μελετητής να εξασφαλίσει τις απαιτούμενες για κάθε ανάπτυξη διαβουλεύσεις από τα Αρμόδια Τμήματα/Υπηρεσίες/Αρχές, ώστε αυτές να κατατίθενται μαζί με την Πολεοδομική Αίτηση. Έτσι οι Πολεοδομικές Αρχές θα επικεντρώνονται στον έλεγχο που τις αφορά, με αποτέλεσμα την επιτάχυνση της έκδοσης των Πολεοδομικών Αδειών.

Το Τμήμα Πολεοδομίας και Οικήσεως σε συνεργασία με όλα τα Αρμόδια Τμήματα/Υπηρεσίες/Αρχές, έχει καταρτίσει συμβουλευτικούς, προς τους Μελετητές, Πίνακες, για τις απαιτούμενες για κάθε είδος ανάπτυξης Διαβουλεύσεις, ώστε να επιτευχθεί ο πιο πάνω στόχος. Οι προαναφερόμενοι Πίνακες, που είναι αναρτημένοι στην ιστοσελίδα του Τμήματος, <http://www.moi.gov.cy/moi/trp/trp.nsf>, αποτελούν το σχετικό οδηγό για τους Μελετητές.

ΠΡΟΣΟΧΗ: Σε περίπτωση όπου για την ανάπτυξη απαιτείται, με βάση τις πρόνοιες των περί της Εκτίμησης των Επιπτώσεων από Ορισμένα Έργα Νόμων, η υποβολή, Μελέτης Εκτίμησης Επιπτώσεων στο Περιβάλλον(ΜΕΕΠ) ή Προκαταρκτικής Εκτίμησης Επιπτώσεων στο Περιβάλλον(ΠΕΕΠ), η σχετική διαβούλευση θα γίνεται από την Πολεοδομική Αρχή, όπως προνοεί το άρθρο (9) των πιο πάνω Νόμων

Το Τμήμα Πολεοδομίας και Οικήσεως, έχει καταρτίσει επίσης Κατάλογο Επικοινωνίας, στον οποίο αναφέρονται με αλφαβητική σειρά τα Αρμόδια Τμήματα/Υπηρεσίες/Αρχές, καθώς και τα στοιχεία επικοινωνίας για κάθε Διαβουλευτή. Ο εν λόγω Κατάλογος, που είναι επίσης αναρτημένος στην ιστοσελίδα του Τμήματος, θα μπορεί να χρησιμοποιηθεί από τους Μελετητές για άμεση επικοινωνία με τους Διαβουλευτές. Αναρτημένα στην ιστοσελίδα του Τμήματος είναι επίσης και 4 Έντυπα, τα οποία θα συμπληρώνονται και θα υποβάλλονται με την ακόλουθη σειρά:

(α) **Έντυπο αρ.1** - Συμπλήρωση, υποβολή και λήψη του σχετικού αριθμού διαβούλευσης από το Επαρχιακό Γραφείο του Τμήματος Πολεοδομίας και Οικήσεως (Λευκωσίας, Λεμεσού, Λάρνακας, Αμμοχώστου, Πάφου) ή από το Δήμο (Λευκωσίας, Λεμεσού, Λάρνακας, Πάφου), ανάλογα με την περιοχή στην οποίαν εμπίπτει το υπό ανάπτυξη τεμάχιο. Ο αριθμός αυτός θα αποτελεί κοινό σημείο αναφοράς, για όλους τους Διαβουλευτές, για εύκολο εντοπισμό του αιτήματος.

(β) **Έντυπο αρ.2** - Συμπλήρωση και υποβολή του στο Τμήμα Κτηματολογίου και Χωρομετρίας και στην Αρμόδια Αρχή (Έπαρχο ή Δήμο), ανάλογα με την περιοχή στην οποίαν εμπίπτει το υπό ανάπτυξη τεμάχιο, μόνο σε περίπτωση που αυτό δεν διαθέτει ικανοποιητική προσπάθεια με βάση την παρ. 1 του Πίνακα αρ.1, συνοδευόμενο από επίσημο κτηματικό σχέδιο και αντίγραφο τίτλου ιδιοκτησίας.

(γ) **Έντυπο αρ.3** - Συμπλήρωση και υποβολή του στους Διαβουλευτές, από τους οποίους θα πρέπει να ληφθούν απόψεις, ανάλογα με το είδος της ανάπτυξης( με βάση τους Πίνακες αρ.2 και 3) συνοδευόμενο από αντίγραφο επίσημου κτηματικού σχεδίου και τίτλου ιδιοκτησίας, αρχιτεκτονικά σχέδια (ανάλογα με τις απαιτήσεις του Διαβουλευτή) και περιγραφή της ανάπτυξης (εμβαδόν, αρ. ορόφων, χρήσεις κ.α.)

(δ) **Έντυπο αρ.4** - Συμπλήρωσή του μετά από την εξασφάλιση των απόψεων των Διαβουλευτών και υποβολή του στην Πολεοδομική Αρχή μαζί με την Αίτηση για εξασφάλιση Πολεοδομικής Άδειας.

Σημειώνεται ότι τα Έντυπα 2 και 3 πιο πάνω, θα πρέπει να συμπληρώνονται ξεχωριστά για κάθε Διαβουλευτή, αλλά μπορούν να υποβάλλονται σ' αυτούς ταυτόχρονα.

ΣΗΜΕΙΩΣΕΙΣ:

1. Επισημαίνεται ότι πριν τον σχεδιασμό της ανάπτυξης θα πρέπει να λαμβάνεται υπόψη από τον Μελετητή, ο τυχόν επηρεασμός του τεμαχίου από δημοσιευμένο δρόμο (βλέπε παρ.2 Πίνακας αρ.1), μελλοντικό οδικό δίκτυο, ή άλλες

δεσμεύσεις (δημόσιο πράσινο κ.α.), σύμφωνα με τις πρόνοιες των Σχεδίων Ανάπτυξης. Όσον αφορά τους δημοσιευμένους δρόμους που αναφέρονται πιο πάνω, η πληροφόρηση μπορεί να λαμβάνεται από την ιστοσελίδα του Τμήματος Πολεοδομίας και Οικήσεως και από το αντίστοιχο Επαρχιακό Γραφείο του Τμήματος Πολεοδομίας και Οικήσεως ή τον Δήμο/ Κοινότητα. Στις περιπτώσεις όπου το τεμάχιο δεν είναι οικόπεδο, θα πρέπει να υποβάλλεται στην Πολεοδομική Αρχή αίτηση για οικοπεδοποίησή του, ώστε να υποδειχθεί τυχόν μελλοντικό οδικό δίκτυο ή άλλες δεσμεύσεις.

2. Σε περίπτωση που θα προκύψουν ουσιαστικές τροποποιήσεις στα σχέδια κατά τη διαδικασία των διαβουλεύσεων είναι υποχρέωση του Μελετητή να διαβουλευτεί εκ νέου με τους Διαβουλευτές από τους οποίους έχουν ήδη ληφθεί απόψεις, ώστε τα τελικά σχέδια που θα υποβληθούν για Πολεοδομική Άδεια να ταυτίζονται με εκείνα για τα οποία εξασφαλίστηκαν οι διαβουλεύσεις.

3. Η διάρκεια ισχύος των απόψεων των Διαβουλευτών που θα υποβάλλονται από τους Μελετητές του έργου με την Πολεοδομική Αίτηση θα είναι έξι μήνες από την ημερομηνία εξασφάλισης της πρώτης διαβούλευσης μέχρι την ημερομηνία υποβολής της Πολεοδομικής Αίτησης, διαφορετικά οι απαντήσεις των Διαβουλευτών θα πρέπει να εκσυγχρονίζονται από τους ενδιαφερόμενους, μέσω των Αρμοδίων Τμημάτων/Υπηρεσιών/Αρχών. Εννοείται ότι οι Διαβουλευτές δεσμεύονται να απαντήσουν σε 21 ημέρες από την ημερομηνία υποβολής του Εντύπου διαβούλευσης, ή από την ημερομηνία υποβολής συμπληρωμένων στοιχείων της αίτησης, αν αυτά δεν είχαν υποβληθεί εξ αρχής.

4. Στο στάδιο μελέτης της Πολεοδομικής Αίτησης δυνατό να απαιτηθεί οποιαδήποτε άλλη διαβούλευση από την Πολεοδομική Αρχή ανάλογα με τα ιδιαίτερα χαρακτηριστικά της κάθε ανάπτυξης. Αυτή θα διενεργείται από την ίδια την Πολεοδομική Αρχή.

5. Προτρέπονται οι Μελετητές, όπως για μεγάλες αναπτύξεις λαμβάνουν εξ αρχής την άποψη της Πυροσβεστικής Υπηρεσίας, ώστε να μην προκύπτουν ουσιαστικές αλλαγές στις Μελέτες μετά την χορήγηση της Πολεοδομικής άδειας.

6. ΠΡΟΣΟΧΗ: Σε περίπτωση όπου για την ανάπτυξη απαιτείται, με βάση τις πρόνοιες των περί της Εκτίμησης των Επιπτώσεων από Ορισμένα Έργα Νόμων, η υποβολή, Μελέτης Εκτίμησης Επιπτώσεων στο Περιβάλλον(ΜΕΕΠ) ή Προκαταρκτικής Εκτίμησης Επιπτώσεων στο Περιβάλλον(ΠΕΕΠ), η σχετική διαβούλευση με το Τμήμα Περιβάλλοντος, θα γίνεται από την Πολεοδομική Αρχή, όπως προνοεί το άρθρο (9) των πιο πάνω Νόμων.

7. Διαδικασία εξασφάλισης διαβουλεύσεων πριν την υποβολή αίτησης για Άδεια Οικοδομής:

Μετά την εξασφάλιση της Πολεοδομικής Άδειας, ο Μελετητής υποβάλλει σχετική αίτηση για την Άδεια Οικοδομής στην Αρμόδια Αρχή, επισυνάπτοντας μαζί και τις διαβουλεύσεις που εξασφάλισε για τους σκοπούς της Πολεοδομικής Άδειας, καθώς και τυχόν άλλες διαβουλεύσεις που απαιτούνται ξεχωριστά για την Άδεια Οικοδομής. Οι διαβουλεύσεις για σκοπούς εξασφάλισης Άδειας Οικοδομής, φαίνονται στους αντίστοιχους Πίνακες για το θέμα, στην ιστοσελίδα του Υπουργείου Εσωτερικών <http://www.moi.gov.cy> (στον σύνδεσμο Διοίκηση/Τεχνικές Υπηρεσίες).

ΠΡΙΝ ΤΗΝ ΥΠΟΒΟΛΗ ΑΙΤΗΣΗΣ ΓΙΑ ΠΟΛΕΟΔΟΜΙΚΗ ΑΔΕΙΑ - ΠΙΝΑΚΕΣ 1, 2, 3 & 4

ΠΡΟΣΟΧΗ: Σε περίπτωση όπου για την ανάπτυξη απαιτείται, με βάση τις πρόνοιες των περί της Εκτίμησης των Επιπτώσεων από Ορισμένα Έργα Νόμων, η υποβολή, Μελέτης Εκτίμησης Επιπτώσεων στο Περιβάλλον(ΜΕΕΠ) ή Προκαταρκτικής Εκτίμησης Επιπτώσεων στο Περιβάλλον(ΠΕΕΠ), η σχετική διαβούλευση με το Τμήμα Περιβάλλοντος, θα γίνεται από την Πολεοδομική Αρχή, όπως προνοεί το άρθρο (9) των πιο πάνω Νόμων.



ΕΔ2-Αίτηση Προσπελασης(ΤΚΧ-Επαρχοι)



ΕΔ3-Αίτηση σε Διαβουλευτες



ΕΔ1-Αίτηση για Εξασφαλιση Αριθμού



ΕΔ4-Καταλογος Απαντησεων Διαβουλευτων



ΠΙΝΑΚΑΣ 4-ΕΠΙΚΟΙΝΩΝΙΑ



ΠΙΝΑΚΕΣ 1-3 ΔΙΑΒΟΥΛΕΥΣΕΙΣ



ΕΠΙΚΟΙΝΩΝΙΑ



## Τμήμα Ελέγχου Ιδιωτικών Σχολών Γυμναστικής

	Διεύθυνση	Προσωπικό	Τηλέφωνο	Τηλεομοιότυπο	Ηλεκτρονική Διεύθυνση
Κεντρικά Γραφεία ΚΟΑ	Λεωφόρος Μακαρείου Αθλητικού Κέντρου 2400, Έγκωμη ΛΕΥΚΩΣΙΑ Ταχ. Θυρ. 24804, 2400 ΛΕΥΚΩΣΙΑ ΚΥΠΡΟΣ	Πρώτος Λειτουργός : Δημήτρης Παρτέλλας	22897115 22897116	22358222 22352204	dpartellas@sportskoa.org.cy
		Λειτουργός: Δέσποινα Γεωργιάδου	22897109	22358222 22352204	dgeorgiadou@sportskoa.org.cy
		Έκτακτος Λειτουργός : Μιχάλης Τερεζόπουλος	22897117	22358222 22352204	mterezopoulos@sportskoa.org.cy
		Εξωτερικός Επιθεωρητής: Δημήτρης Κουρτελλαρίδης	22897103	22358222 22352204	d.kourtellarides@sportskoa.org.cy
		Εξωτερικός Επιθεωρητής: Χριστόδουλος Χ' Έυτυχιού	22897257	22358222 22352204	c.hadjieftichiou@sportskoa.org.cy
Επαρχιακό Γραφείο Λάρνακας / Αμμοχώστου	Κοινοτικό Κέντρο Λάρνακας	Εξωτερικός Επιθεωρητής: Χριστόδουλος Χ' Έυτυχιού	24621127	24650103	c.hadjieftichiou@sportskoa.org.cy
Επαρχιακό Γραφείο Λεμεσός	Ιστιοπλοϊκό Κέντρο Λεμεσού	Εξωτερικός Επιθεωρητής: Στέλλα Ανδρέου	25314053	25314053	sandreou@sportskoa.org.cy
Επαρχιακό Γραφείο Πάφος	Παφιακό Στάδιο	Εξωτερικός Επιθεωρητής: Παναγιώτης Παπακωνσταντίνου	26923476	26923476	ppapakonstantinou@sportskoa.org.cy

[www.cyprusgsla.com](http://www.cyprusgsla.com)